



**Junta de
Castilla y León**

Consejería de Administración Autonómica
Secretaría General

**RESULTADOS DEL
ESTUDIO FACTORES PSICOSOCIALES
EN EL COLECTIVO DE PERSONAL
DOCENTE NO UNIVERSITARIO DE
LA JUNTA DE CASTILLA Y LEÓN**

**Comité Intercentros de Seguridad y
Salud Laboral**

Valladolid, febrero de 2008



**Junta de
Castilla y León**

Consejería de Administración Autonómica
Secretaría General

RESULTADOS



**Junta de
Castilla y León**

Consejería de Administración Autonómica
Secretaría General

TOTAL

RESULTADOS TOTAL



Junta de Castilla y León

Consejería de Administración Autonómica
Secretaría General

TOTAL

Puntuaciones medianas comparadas

Dimensión	Mediana Junta de Castilla y León	Mediana población de referencia
Doble presencia	43,75	35,30
Exig. psic. cuantitativas	37,50	36,40
Exig. psic. sensoriales	43,75	58,00
Exig. psic. cognitivas	62,50	49,20
Exig. psic. emocionales	41,67	36,30
Esconder emociones	50,00	36,60
Influencia	50,00	44,90
Control tiempos trabajo	18,75	54,20
Posibilidades desarrollo	75,00	55,50
Sentido trabajo	91,67	74,90
Integración empresa	68,75	58,90
Inseguridad	25,00	23,20
Claridad rol	75,00	75,40
Conflicto rol	37,50	37,00
Previsibilidad	50,00	59,30
Apoyo social	68,75	67,00
Refuerzo	62,50	61,90
Posib. relación social	50,00	69,10
Sentimiento grupo	75,00	75,30
Calidad liderazgo	56,25	56,50
Estima	62,50	74,20



Junta de Castilla y León

Consejería de Administración Autonómica
Secretaría General

TOTAL

Porcentaje de trabajadores de Junta de Castilla y León en cada nivel de exposición de referencia

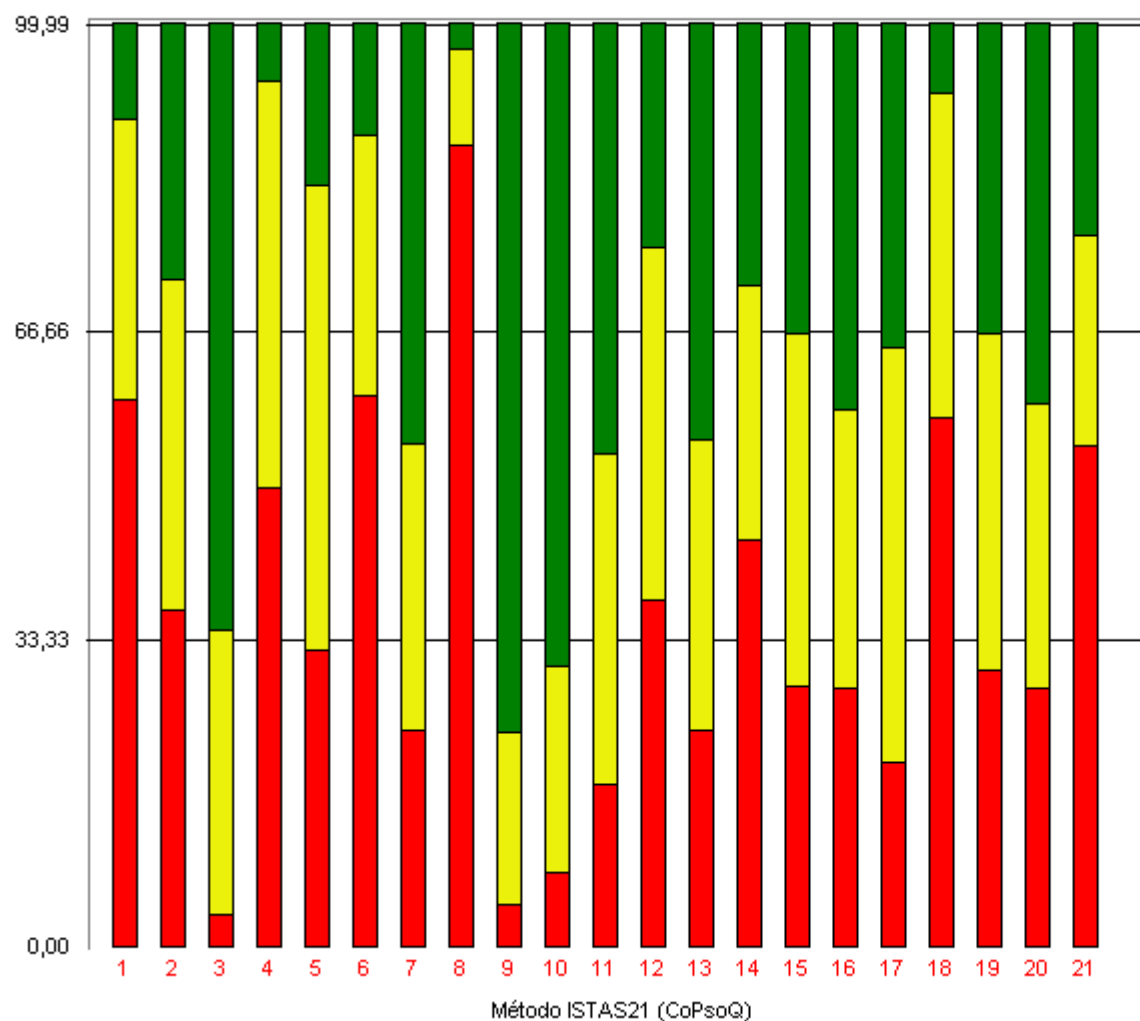

- Más desfavorable
 - Situación intermedia
- 01: Doble presencia (N=4131)
 - 02: Exig. psic. cuantitativas (N=4204)
 - 03: Exig. psic. sensoriales (N=4372)
 - 04: Exig. psic. cognitivas (N=4237)
 - 05: Exig. psic. emocionales (N=4309)
 - 06: Esconder emociones (N=4356)
 - 07: Influencia (N=4079)
 - 08: Control tiempos trabajo (N=2720)
 - 09: Posibilidades desarrollo (N=4229)
 - 10: Sentido trabajo (N=4258)
 - 11: Integración empresa (N=4045)
 - 12: Inseguridad (N=4375)
 - 13: Claridad rol (N=4113)
 - 14: Conflicto rol (N=4289)
 - 15: Previsibilidad (N=3980)
 - 16: Apoyo social (N=4146)
 - 17: Refuerzo (N=4192)
 - 18: Posib. relación social (N=4375)
 - 19: Sentimiento grupo (N=4216)
 - 20: Calidad liderazgo (N=3805)
 - 21: Estima (N=4132)



Junta de Castilla y León

Consejería de Administración Autonómica
Secretaría General

TOTAL	Nivel de Exposición	Más desfavorable	Situación intermedia	Más favorable
1	Doble Presencia	59,48	30,45	10,07
2	Exig. Psic. Cuantitativas	36,80	35,80	27,40
3	Exig. Psic. Sensoriales	3,77	30,86	65,37
4	Exig. Psic. Cognitivas	50,06	43,99	5,95
5	Exig. Psic. Emocionales	32,49	50,31	17,20
6	Esconder emociones	59,89	28,31	11,80
7	Influencia	23,78	31,09	45,13
8	Control de tiempo	87,02	10,51	2,46
9	Posibilidades desarrollo	4,89	10,56	76,54
10	Sentido del trabajo	8,28	22,33	69,40
11	Integración	17,85	35,82	46,33
12	Inseguridad	37,87	38,19	23,93
13	Claridad de rol	23,85	31,32	44,83
14	Conflicto de rol	44,37	27,44	28,19
15	Previsibilidad	28,59	38,09	33,32
16	Apoyo Social	28,27	30,10	41,63
17	Refuerzo	20,21	44,94	34,85
18	Posib. Relación Social	57,69	35,02	7,29
19	Sentimiento Grupo	30,24	36,55	33,21
20	Calidad Liderazgo	28,20	30,88	40,92
21	Estima	54,55	22,87	22,58



Puntuaciones medianas comparadas

Dimensión	Mediana Junta de Castilla y León	Mediana población de referencia
Sínt. conduct. estrés	25,00	21,70
Sínt. somát. estrés	12,50	13,00
Sínt. cognit. estrés	25,00	18,80
Satisf. trabajo	62,50	62,40

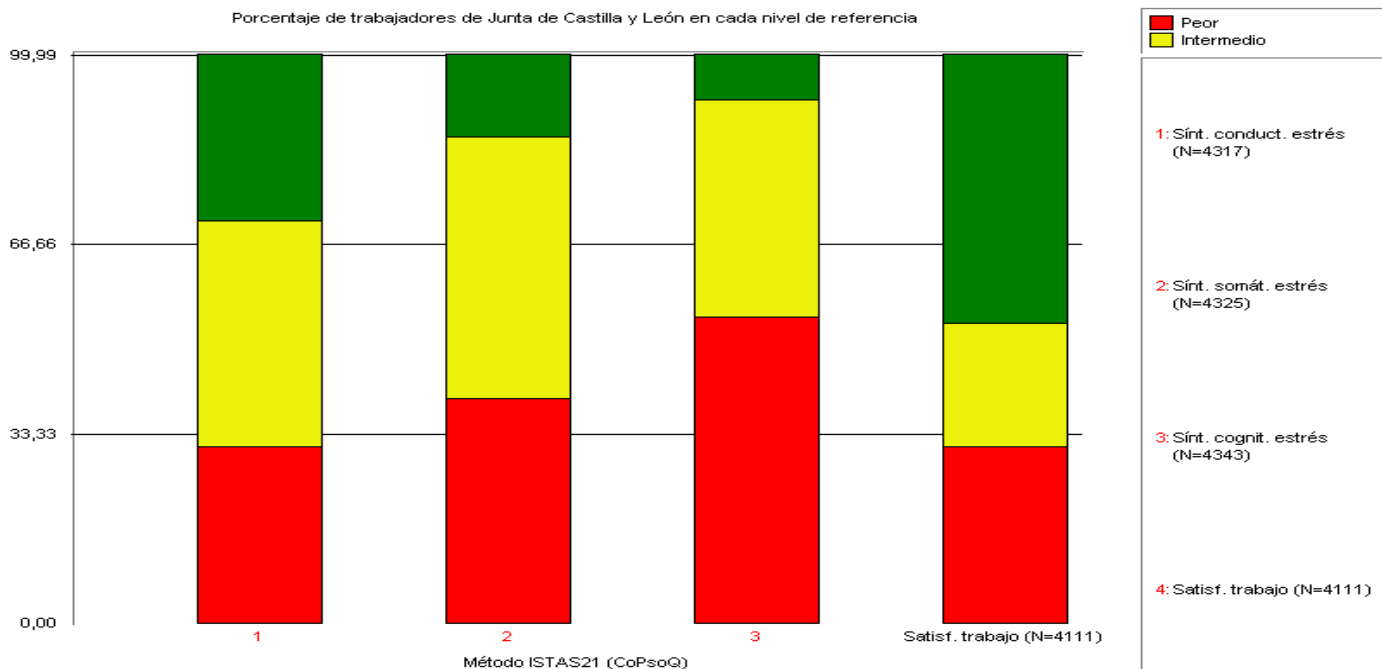



Junta de Castilla y León

Consejería de Administración Autonómica

Secretaría General

TOTAL

Salud general de Junta de Castilla y León

	Edad	Peor %	Medio %	Mejor %	Población de referencia		
					Peor	Medio	Mejor
TODOS	< = 35	32,51	23,69	41,23			
	36 - 45	27,08	25,22	45,28			
	> 45	23,76	24,08	47,46			
	Todas las edades	26,87	24,38	45,31			
HOMBRES	< = 35	34,41	21,15	41,22	25,40	29,60	45,00
	36 - 45	27,38	21,95	49,32	39,30	29,50	31,10
	> 45	23,22	23,48	50,58	51,40	22,00	26,60
	Todas las edades	26,54	22,59	48,46	34,60	27,90	37,50
MUJERES	< = 35	31,65	24,75	41,29	24,40	22,60	53,00
	36 - 45	26,84	26,74	43,54	35,40	26,30	38,40
	> 45	24,06	24,52	45,29	36,20	27,60	36,20
	Todas las edades	26,95	25,38	43,66	29,90	24,60	45,50



**Junta de
Castilla y León**

Consejería de Administración Autonómica
Secretaría General

TOTAL

Salud mental de Junta de Castilla y León

	Edad	Peor %	Medio %	Mejor %	Población de referencia		
					Peor	Medio	Mejor
TODOS	< = 35	32,92	25,44	39,69			
	36 - 45	31,63	26,26	40,39			
	> 45	36,97	23,11	37,24			
	Todas las edades	34,25	24,70	38,86			
HOMBRES	< = 35	44,09	21,51	31,54	20,50	33,30	46,10
	36 - 45	37,78	28,73	33,03	23,80	29,50	46,70
	> 45	40,47	23,61	34,50	28,70	29,60	41,70
	Todas las edades	40,35	24,73	33,51	23,20	31,50	45,30
MUJERES	< = 35	28,49	26,91	43,02	33,10	25,40	41,40
	36 - 45	28,93	25,25	43,54	33,70	27,90	38,50
	> 45	34,58	22,78	39,07	38,10	22,20	39,70
	Todas las edades	31,03	24,70	41,66	34,20	25,60	40,20



Junta de Castilla y León

Consejería de Administración Autonómica

Secretaría General

TOTAL

Vitalidad de Junta de Castilla y León

	Edad	Peor %	Medio %	Mejor %	Población de referencia		
					Peor	Medio	Mejor
TODOS	< = 35	32	31,49	36			
	36 - 45	29,98	33,98	35,35			
	> 45	34,83	32,53	31,09			
	Todas las edades	32,55	32,78	33,64			
HOMBRES	< = 35	37,99	31,54	29,75	22,90	27,50	49,60
	36 - 45	35,29	35,97	28,51	25,60	36,00	38,40
	> 45	38,13	33,59	26,98	24,80	37,20	38,10
	Todas las edades	37,27	33,91	27,95	24,00	31,80	44,20
MUJERES	< = 35	29,50	31,51	38,56	29,90	34,10	35,90
	36 - 45	27,63	33,10	38,37	34,70	29,70	35,60
	> 45	32,48	31,84	33,94	25,80	30,60	43,50
	Todas las edades	29,99	32,21	36,69	30,60	32,10	37,30



**Junta de
Castilla y León**

Consejería de Administración Autonómica
Secretaría General

URBANO

RESULTADOS URBANO



Puntuaciones medianas comparadas

Dimensión	Mediana Junta de Castilla y León	Mediana población de referencia
Doble presencia	43,75	35,30
Exig. psic. cuantitativas	37,50	36,40
Exig. psic. sensoriales	43,75	58,00
Exig. psic. cognitivas	62,50	49,20
Exig. psic. emocionales	41,67	36,30
Esconder emociones	50,00	36,60
Influencia	50,00	44,90
Control tiempos trabajo	18,75	54,20
Posibilidades desarrollo	75,00	55,50
Sentido trabajo	91,67	74,90
Integración empresa	68,75	58,90
Inseguridad	25,00	23,20
Claridad rol	75,00	75,40
Conflicto rol	37,50	37,00
Previsibilidad	50,00	59,30
Apoyo social	62,50	67,00
Refuerzo	62,50	61,90
Posib. relación social	50,00	69,10
Sentimiento grupo	75,00	75,30
Calidad liderazgo	56,25	56,50
Estima	62,50	74,20



Porcentaje de trabajadores de Junta de Castilla y León en cada nivel de exposición de referencia

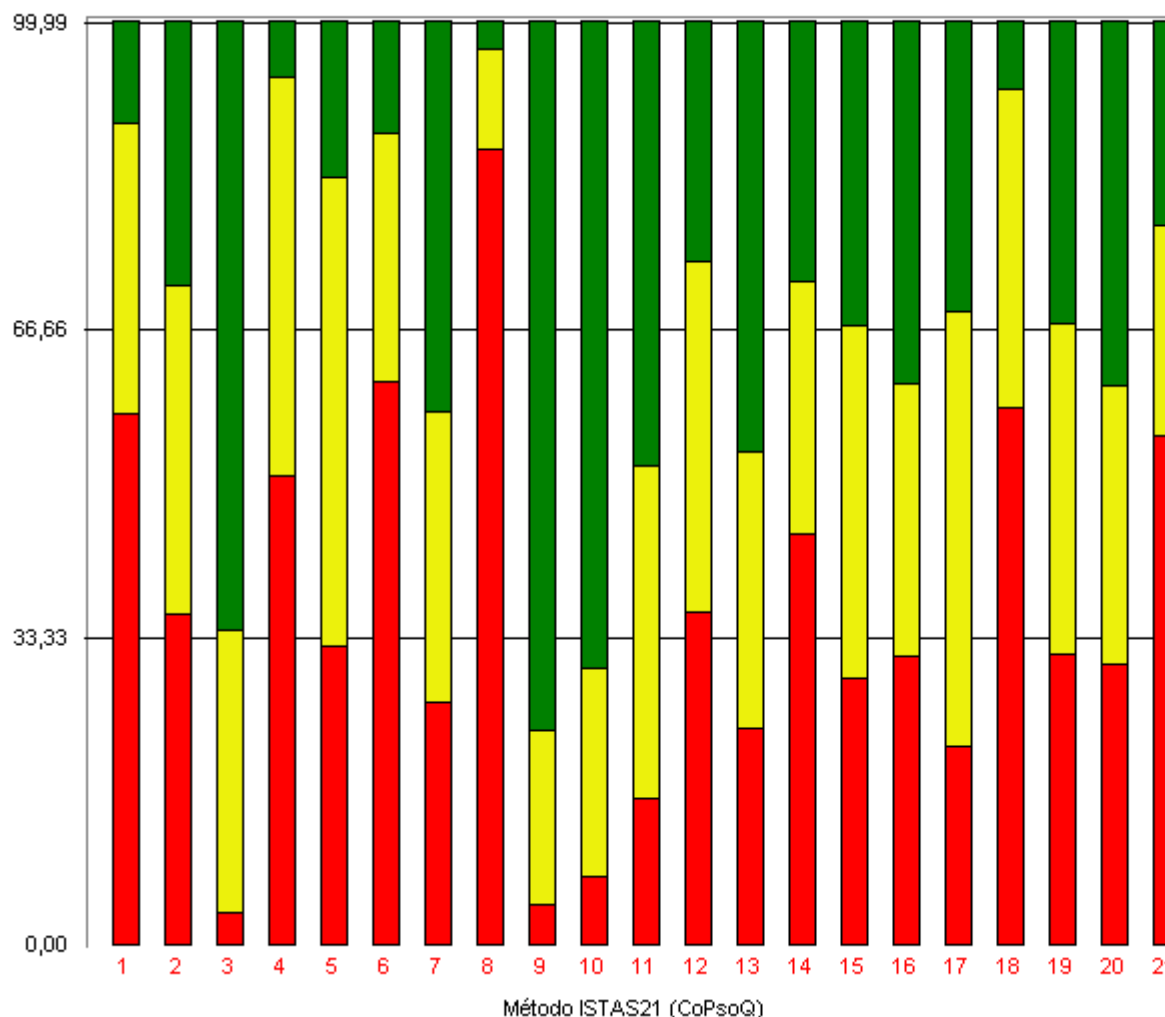

- Más desfavorable
 - Situación intermedia
 - Más favorable
- 01: Doble presencia (N=1993)
 - 02: Exig. psic. cuantitativas (N=2013)
 - 03: Exig. psic. sensoriales (N=2101)
 - 04: Exig. psic. cognitivas (N=2034)
 - 05: Exig. psic. emocionales (N=2072)
 - 06: Esconder emociones (N=2096)
 - 07: Influencia (N=1947)
 - 08: Control tiempos trabajo (N=1300)
 - 09: Posibilidades desarrollo (N=2035)
 - 10: Sentido trabajo (N=2045)
 - 11: Integración empresa (N=1934)
 - 12: Inseguridad (N=2102)
 - 13: Claridad rol (N=1957)
 - 14: Conflicto rol (N=2052)
 - 15: Previsibilidad (N=1894)
 - 16: Apoyo social (N=1983)
 - 17: Refuerzo (N=1997)
 - 18: Posib. relación social (N=2102)
 - 19: Sentimiento grupo (N=2019)
 - 20: Calidad liderazgo (N=1808)
 - 21: Estima (N=1972)



Junta de Castilla y León

Consejería de Administración Autonómica
Secretaría General

URBANO

URBANO	Nivel de Exposición	Más	Situación	Más
1	Doble Presencia	57,90	31,31	10,79
2	Exig. Psic. Cuantitativas	36,12	35,62	28,27
3	Exig. Psic. Sensoriales	3,81	30,51	65,68
4	Exig. Psic. Cognitivas	50,98	43,22	5,80
5	Exig. Psic. Emocionales	32,63	50,68	16,70
6	Esconder emociones	61,31	26,86	11,83
7	Influencia	26,50	31,54	41,96
8	Control de tiempo	86,38	11	2,62
9	Posibilidades desarrollo	4,77	18,77	76,46
10	Sentido del trabajo	7,73	22,59	69,68
11	Integración	16,08	36,04	47,88
12	Inseguridad	36,25	38,11	25,64
13	Claridad de rol	23,66	30,05	46,30
14	Conflicto de rol	44,88	27,34	27,78
15	Previsibilidad	29,20	38,07	32,77
16	Apoyo Social	31,67	29,35	38,98
17	Refuerzo	21,78	47,02	31,20
18	Posib. Relación Social	58,56	34,30	7,14
19	Sentimiento Grupo	31,85	35,81	32,34
20	Calidad Liderazgo	30,59	30,37	39,05
21	Estima	55,48	22,62	21,91



Puntuaciones medianas comparadas

Dimensión	Mediana Junta de Castilla y León	Mediana población de referencia
Sínt. conduct. estrés	25,00	21,70
Sínt. somát. estrés	12,50	13,00
Sínt. cognit. estrés	25,00	18,80
Satisf. trabajo	62,50	62,40

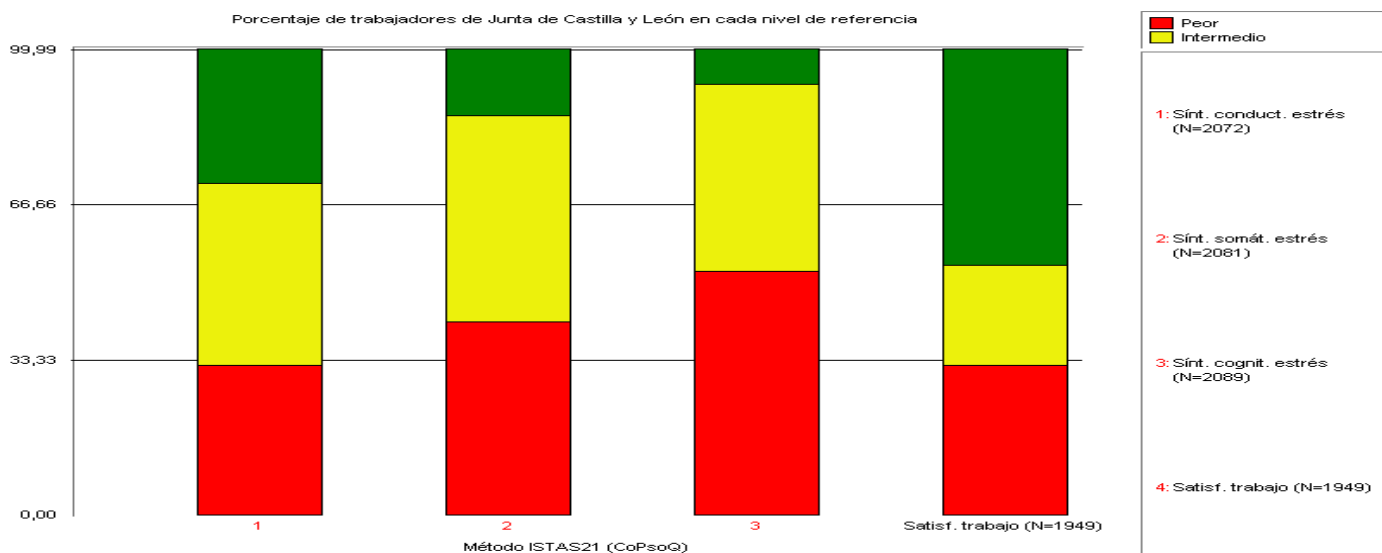



Salud general de Junta de Castilla y León

	Edad	Peor %	Medio %	Mejor %	Población de referencia		
					Peor	Medio	Mejor
TODOS	< = 35	28,49	27,89	40,95			
	36 - 45	25,18	22,28	50,00			
	> 45	23,67	22,49	48,86			
	Todas las edades	24,86	23,31	47,88			
HOMBRES	< = 35	23,71	25,77	45,36	25,40	29,60	45,00
	36 - 45	25,54	19,57	53,26	39,30	29,50	31,10
	> 45	23,64	19,46	53,56	51,40	22,00	26,60
	Todas las edades	24,11	20,29	52,44	34,60	27,90	37,50
MUJERES	< = 35	30,13	28,87	39,33	24,40	22,60	53,00
	36 - 45	24,59	23,77	48,63	35,40	26,30	38,40
	> 45	23,54	24,68	45,65	36,20	27,60	36,20
	Todas las edades	25,04	25,19	45,33	29,90	24,60	45,50



Salud mental de Junta de Castilla y León

	Edad	Peor %	Medio %	Mejor %	Población de referencia		
					Peor	Medio	Mejor
TODOS	< = 35	31,75	21,66	44,21			
	36 - 45	31,52	26,45	40,76			
	> 45	37,53	23,50	36,43			
	Todas las edades	34,99	23,99	38,85			
HOMBRES	< = 35	40,21	17,53	40,21	20,50	33,30	46,10
	36 - 45	36,96	32,07	30,98	23,80	29,50	46,70
	> 45	41,00	22,18	35,36	28,70	29,60	41,70
	Todas las edades	39,92	23,98	34,91	23,20	31,50	45,30
MUJERES	< = 35	28,45	23,01	46,03	33,10	25,40	41,40
	36 - 45	28,69	23,77	45,63	33,70	27,90	38,50
	> 45	35,24	24,39	37,09	38,10	22,20	39,70
	Todas las edades	32,16	23,97	41,12	34,20	25,60	40,20



Vitalidad de Junta de Castilla y León

	Edad	Peor %	Medio %	Mejor %	Población de referencia		
					Peor	Medio	Mejor
TODOS	< = 35	29,08	32,94	37,39			
	36 - 45	30,25	33,15	36,23			
	> 45	35,33	32,38	30,68			
	Todas las edades	32,96	32,67	33,25			
HOMBRES	< = 35	30,93	34,02	35,05	22,90	27,50	49,60
	36 - 45	34,24	34,78	30,43	25,60	36,00	38,40
	> 45	37,45	33,89	27,41	24,80	37,20	38,10
	Todas las edades	35,84	34,12	29,12	24,00	31,80	44,20
MUJERES	< = 35	28,03	32,64	38,49	29,90	34,10	35,90
	36 - 45	28,14	32,24	39,34	34,70	29,70	35,60
	> 45	33,81	31,53	32,81	25,80	30,60	43,50
	Todas las edades	31,16	31,93	35,68	30,60	32,10	37,30



**Junta de
Castilla y León**

Consejería de Administración Autonómica
Secretaría General

RURAL

RESULTADOS RURAL



Puntuaciones medianas comparadas

Dimensión	Mediana Junta de Castilla y León	Mediana población de referencia
Doble presencia	43,75	35,30
Exig. psic. cuantitativas	37,50	36,40
Exig. psic. sensoriales	37,50	58,00
Exig. psic. cognitivas	56,25	49,20
Exig. psic. emocionales	41,67	36,30
Esconder emociones	50,00	36,60
Influencia	50,00	44,90
Control tiempos trabajo	18,75	54,20
Posibilidades desarrollo	75,00	55,50
Sentido trabajo	91,67	74,90
Integración empresa	68,75	58,90
Inseguridad	25,00	23,20
Claridad rol	75,00	75,40
Conflicto rol	37,50	37,00
Previsibilidad	62,50	59,30
Apoyo social	68,75	67,00
Refuerzo	62,50	61,90
Posib. relación social	50,00	69,10
Sentimiento grupo	75,00	75,30
Calidad liderazgo	62,50	56,50
Estima	62,50	74,20



Porcentaje de trabajadores de Junta de Castilla y León en cada nivel de exposición de referencia

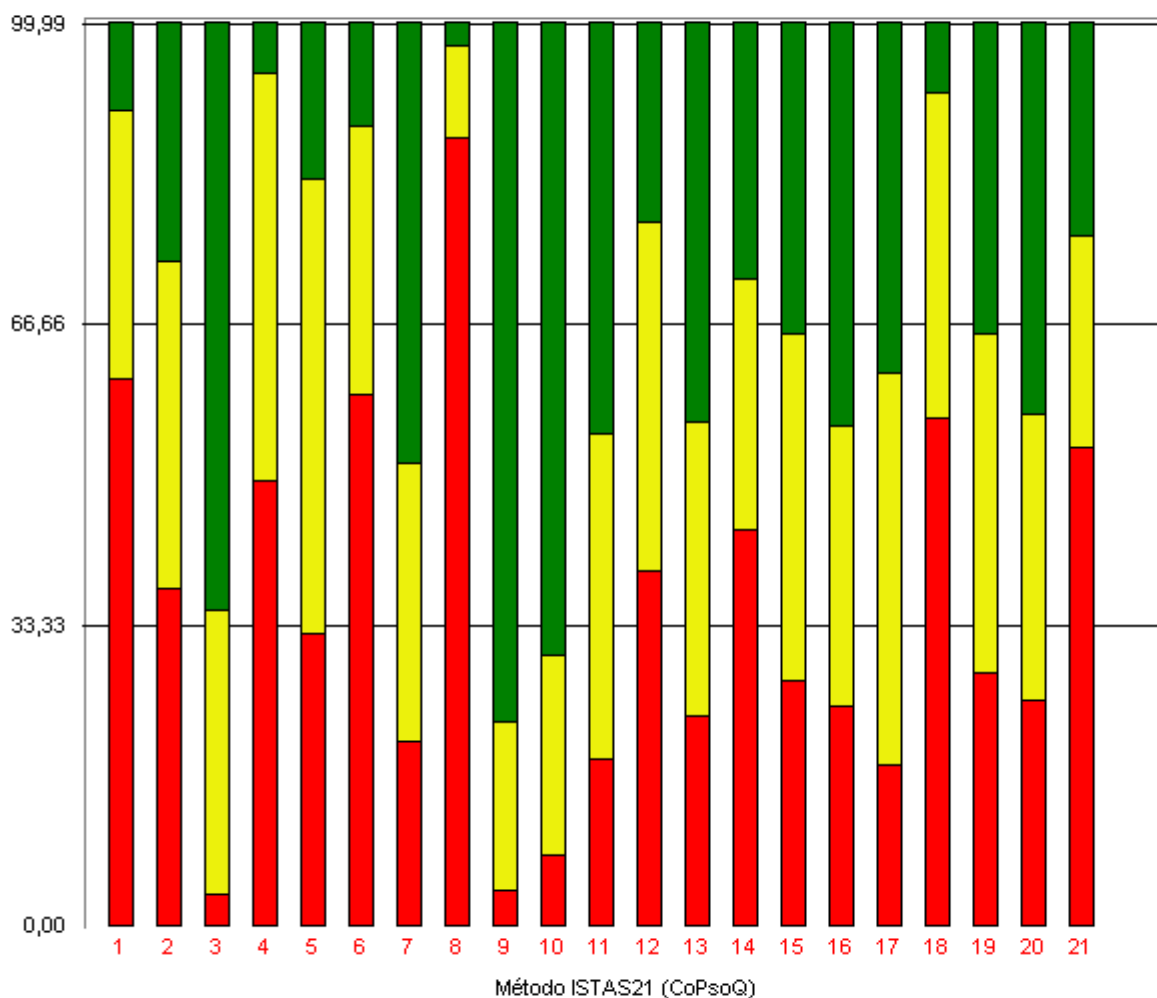

- Más desfavorable
 - Situación intermedia
 - Más favorable
- 01: Doble presencia (N=2136)
 - 02: Exig. psic. cuantitativas (N=2173)
 - 03: Exig. psic. sensoriales (N=2253)
 - 04: Exig. psic. cognitivas (N=2185)
 - 05: Exig. psic. emocionales (N=2219)
 - 06: Esconder emociones (N=2242)
 - 07: Influencia (N=2114)
 - 08: Control tiempos trabajo (N=1403)
 - 09: Posibilidades desarrollo (N=2176)
 - 10: Sentido trabajo (N=2195)
 - 11: Integración empresa (N=2093)
 - 12: Inseguridad (N=2255)
 - 13: Claridad rol (N=2138)
 - 14: Conflicto rol (N=2219)
 - 15: Previsibilidad (N=2068)
 - 16: Apoyo social (N=2145)
 - 17: Refuerzo (N=2177)
 - 18: Posib. relación social (N=2255)
 - 19: Sentimiento grupo (N=2179)
 - 20: Calidad liderazgo (N=1979)
 - 21: Estima (N=2142)



Junta de Castilla y León

Consejería de Administración Autonómica
Secretaría General

RURAL	Nivel de Exposición	Más desfavorable	Situación intermedia	Más favorable
1	Doble Presencia	60,91	29,68	9,41
2	Exig. Psic. Cuantitativas	37,69	36,26	26,05
3	Exig. Psic. Sensoriales	3,77	31,38	64,85
4	Exig. Psic. Cognitivas	49,61	45,03	5,35
5	Exig. Psic. Emocionales	32,63	50,29	17,08
6	Esconder emociones	59,05	29,84	11,11
7	Influencia	20,67	30,89	48,44
8	Control de tiempo	87,53	10,12	2,35
9	Posibilidades desarrollo	4,27	18,52	77,21
10	Sentido del trabajo	8,06	22,23	69,70
11	Integración	18,82	35,93	45,21
12	Inseguridad	39,65	38,54	21,82
13	Claridad de rol	23,43	32,74	43,83
14	Conflicto de rol	44,21	27,72	28,08
15	Previsibilidad	27,47	38,44	34,09
16	Apoyo Social	24,57	31,05	44,38
17	Refuerzo	18,19	43,36	38,45
18	Posib. Relación Social	56,59	35,92	7,49
19	Sentimiento Grupo	28,22	37,54	34,24
20	Calidad Liderazgo	25,37	31,63	43
21	Estima	53,36	23,25	22,39



Puntuaciones medianas comparadas

Dimensión	Mediana Junta de Castilla y León	Mediana población de referencia
Sínt. conduct. estrés	25,00	21,70
Sínt. somát. estrés	12,50	13,00
Sínt. cognit. estrés	25,00	18,80
Satisf. trabajo	62,50	62,40

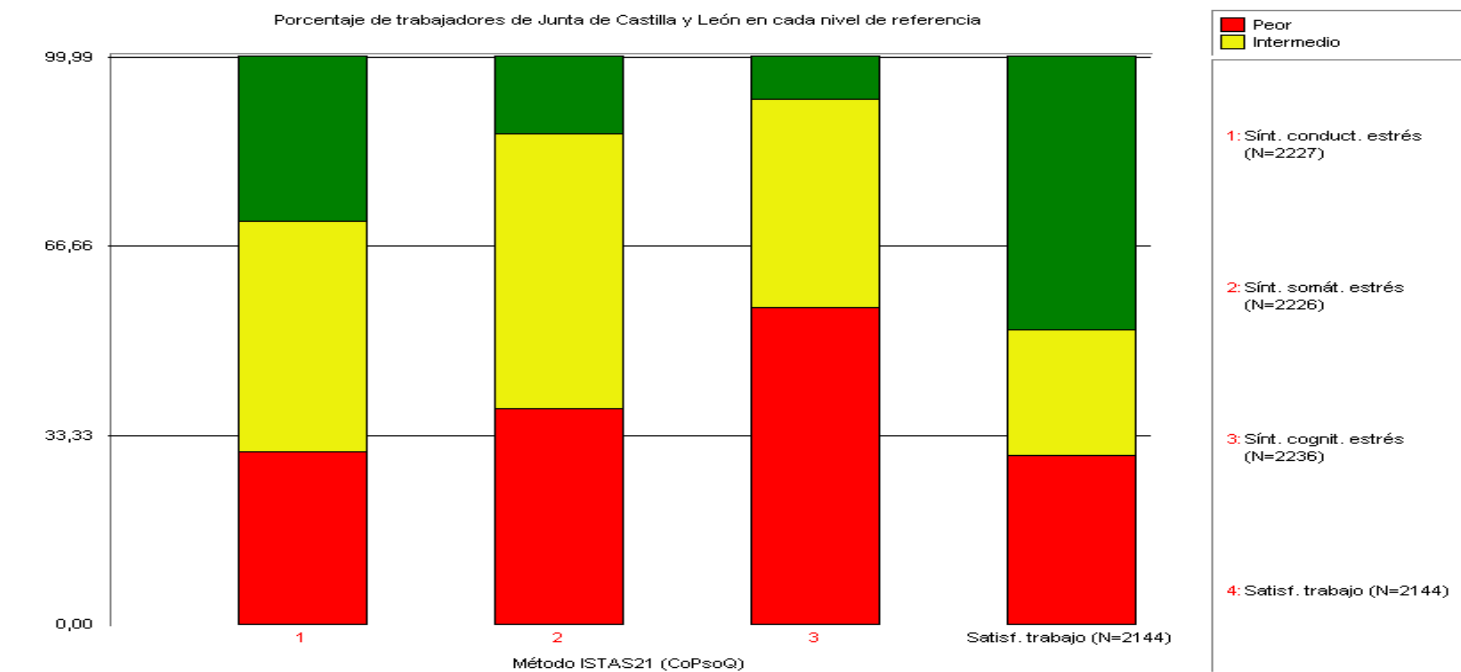



Salud general de Junta de Castilla y León

	Edad	Peor %	Medio %	Mejor %	Población de referencia		
					Peor	Medio	Mejor
TODOS	< = 35	34,54	21,51	41,44			
	36 - 45	28,25	27,03	42,38			
	> 45	23,94	26,86	45,11			
	Todas las edades	28,73	25,39	42,95			
HOMBRES	< = 35	39,78	18,78	39,23	25,40	29,60	45,00
	36 - 45	28,68	23,64	46,51	39,30	29,50	31,10
	> 45	22,60	30,14	45,89	51,40	22,00	26,60
	Todas las edades	29,00	25,03	44,46	34,60	27,90	37,50
MUJERES	< = 35	32,46	22,59	42,32	24,40	22,60	53,00
	36 - 45	28,13	28,44	40,63	35,40	26,30	38,40
	> 45	25,00	24,23	44,64	36,20	27,60	36,20
	Todas las edades	28,63	25,54	42,20	29,90	24,60	45,50



Salud mental de Junta de Castilla y León

	Edad	Peor %	Medio %	Mejor %	Población de referencia		
					Peor	Medio	Mejor
TODOS	< = 35	33,44	27,47	37,36			
	36 - 45	31,70	26,14	40,16			
	> 45	36,06	22,48	38,54			
	Todas las edades	33,54	25,39	38,86			
HOMBRES	< = 35	45,86	23,76	27,07	20,50	33,30	46,10
	36 - 45	38,37	26,36	34,50	23,80	29,50	46,70
	> 45	39,73	26,03	32,88	28,70	29,60	41,70
	Todas las edades	40,77	25,58	32,01	23,20	31,50	45,30
MUJERES	< = 35	28,51	28,95	41,45	33,10	25,40	41,40
	36 - 45	29,06	26,09	42,34	33,70	27,90	38,50
	> 45	33,42	19,90	42,60	38,10	22,20	39,70
	Todas las edades	30,04	25,34	42,14	34,20	25,60	40,20



Junta de Castilla y León

Consejería de Administración Autonómica
Secretaría General

RURAL

Vitalidad de Junta de Castilla y León

	Edad	Peor %	Medio %	Mejor %	Población de referencia		
					Peor	Medio	Mejor
TODOS	< = 35	33,44	30,77	35,32			
	36 - 45	29,81	34,48	34,82			
	> 45	34,01	32,85	31,68			
	Todas las edades	32,15	32,91	33,99			
HOMBRES	< = 35	41,44	30,39	27,07	22,90	27,50	49,60
	36 - 45	36,05	36,82	27,13	25,60	36,00	38,40
	> 45	39,38	33,22	26,03	24,80	37,20	38,10
	Todas las edades	38,71	33,79	26,68	24,00	31,80	44,20
MUJERES	< = 35	30,26	30,92	38,60	29,90	34,10	35,90
	36 - 45	27,34	33,59	37,81	34,70	29,70	35,60
	> 45	30,10	32,40	35,97	25,80	30,60	43,50
	Todas las edades	28,97	32,46	37,57	30,60	32,10	37,30



**Junta de
Castilla y León**

Consejería de Administración Autonómica
Secretaría General

EI. EP.

RESULTADOS E.I. E.P.



Puntuaciones medianas comparadas

Dimensión	Mediana Junta de Castilla y León	Mediana población de referencia
Doble presencia	43,75	35,30
Exig. psic. cuantitativas	43,75	36,40
Exig. psic. sensoriales	43,75	58,00
Exig. psic. cognitivas	56,25	49,20
Exig. psic. emocionales	41,67	36,30
Esconder emociones	50,00	36,60
Influencia	50,00	44,90
Control tiempos trabajo	18,75	54,20
Posibilidades desarrollo	81,25	55,50
Sentido trabajo	91,67	74,90
Integración empresa	75,00	58,90
Inseguridad	25,00	23,20
Claridad rol	75,00	75,40
Conflicto rol	37,50	37,00
Previsibilidad	62,50	59,30
Apoyo social	68,75	67,00
Refuerzo	62,50	61,90
Posib. relación social	50,00	69,10
Sentimiento grupo	75,00	75,30
Calidad liderazgo	62,50	56,50
Estima	68,75	74,20



Junta de Castilla y León

Consejería de Administración Autonómica
Secretaría General

EI. EP.

Porcentaje de trabajadores de Junta de Castilla y León en cada nivel de exposición de referenci:

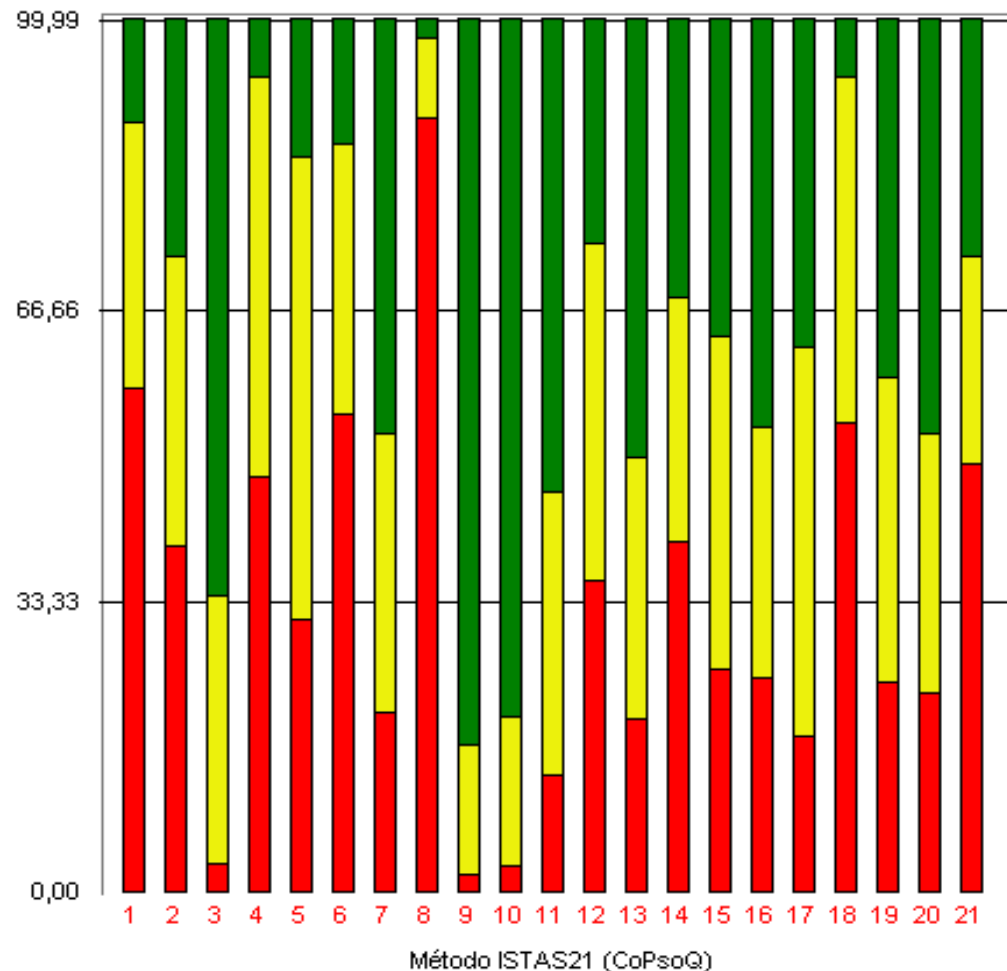

- Más desfavorable
 - Situación intermedia
 - Menos desfavorable
- 01: Doble presencia (N=2263)
 - 02: Exig. psic. cuantitativas (N=2285)
 - 03: Exig. psic. sensoriales (N=2375)
 - 04: Exig. psic. cognitivas (N=2310)
 - 05: Exig. psic. emocionales (N=2349)
 - 06: Esconder emociones (N=2362)
 - 07: Influencia (N=2215)
 - 08: Control tiempos trabajo (N=1519)
 - 09: Posibilidades desarrollo (N=2312)
 - 10: Sentido trabajo (N=2332)
 - 11: Integración empresa (N=2203)
 - 12: Inseguridad (N=2377)
 - 13: Claridad rol (N=2256)
 - 14: Conflicto rol (N=2325)
 - 15: Previsibilidad (N=2165)
 - 16: Apoyo social (N=2275)
 - 17: Refuerzo (N=2296)
 - 18: Posib. relación social (N=2377)
 - 19: Sentimiento grupo (N=2308)
 - 20: Calidad liderazgo (N=2088)
 - 21: Estima (N=2247)



Junta de Castilla y León

Consejería de Administración Autonómica
Secretaría General

E.I Y E.P.	Nivel de Exposición	Más desfavorable	Situación intermedia	Más favorable
1	Doble Presencia	58,06	30,53	11,40
2	Exig. Psic. Cuantitativas	39,91	33,22	26,87
3	Exig. Psic. Sensoriales	3,71	30,61	65,68
4	Exig. Psic. Cognitivas	47,84	45,76	6,41
5	Exig. Psic. Emocionales	31,59	53	15,41
6	Esconder emociones	54,95	30,99	14,06
7	Influencia	21,04	31,83	47,13
8	Control de tiempo	88,94	9,15	1,91
9	Posibilidades desarrollo	2,38	14,75	82,87
10	Sentido del trabajo	3,26	17,28	79,46
11	Integración	13,66	32,59	53,74
12	Inseguridad	35,97	38,62	25,41
13	Claridad de rol	20,21	30,01	49,78
14	Conflicto de rol	40,39	27,96	31,66
15	Previsibilidad	25,82	38,24	35,94
16	Apoyo Social	24,97	28,62	46,42
17	Refuerzo	18,16	44,51	37,33
18	Posib. Relación Social	54,19	39,55	6,27
19	Sentimiento Grupo	24,31	35,05	40,64
20	Calidad Liderazgo	23,04	29,93	47,03
21	Estima	49,35	23,85	26,79



Puntuaciones medianas comparadas

Dimensión	Mediana Junta de Castilla y León	Mediana población de referencia
Sínt. conduct. estrés	25,00	21,70
Sínt. somát. estrés	12,50	13,00
Sínt. cognit. estrés	25,00	18,80
Satisf. trabajo	68,75	62,40

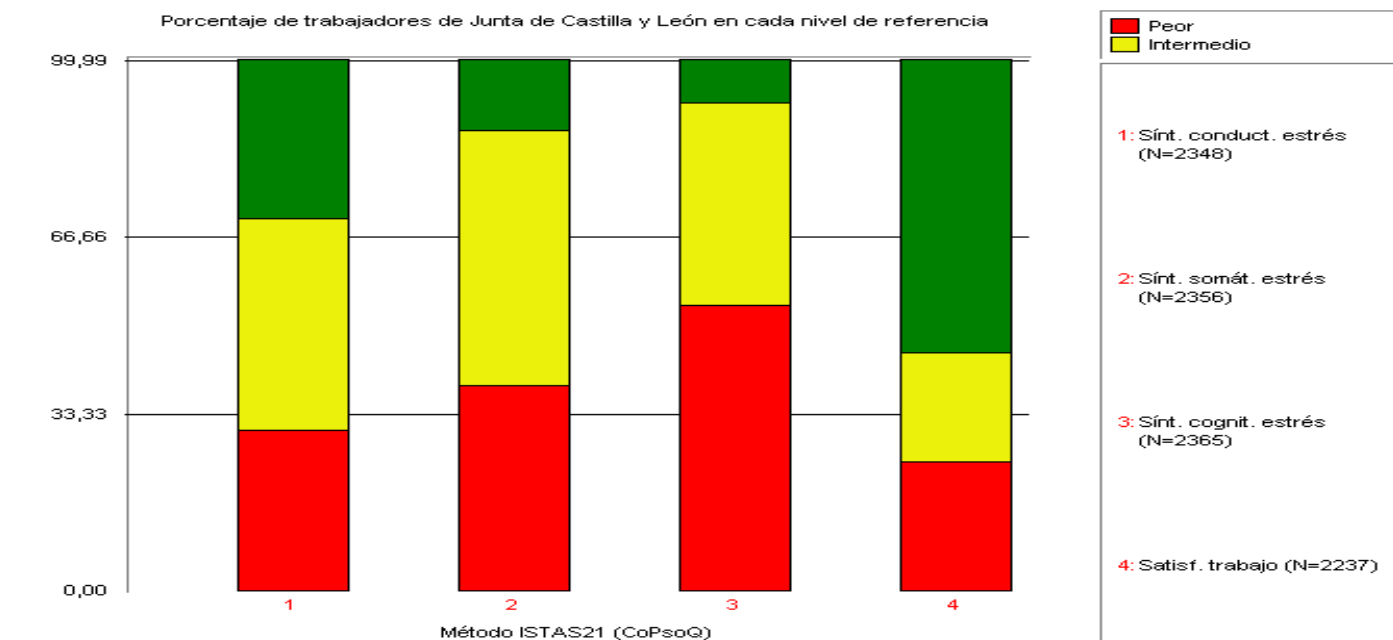



Junta de Castilla y León

Consejería de Administración Autonómica
Secretaría General

EI. EP.

Salud general de Junta de Castilla y León

	Edad	Peor %	Medio %	Mejor %	Población de referencia		
					Peor	Medio	Mejor
TODOS	< = 35	33,83	25,83	38,33			
	36 - 45	28,07	24,89	44,16			
	> 45	24,01	24,38	47,20			
	Todas las edades	27,66	24,89	44,09			
HOMBRES	< = 35	39,19	20,95	36,49	25,40	29,60	45,00
	36 - 45	32,48	17,95	48,72	39,30	29,50	31,10
	> 45	21,41	23,38	52,39	51,40	22,00	26,60
	Todas las edades	27,74	21,77	47,90	34,60	27,90	37,50
MUJERES	< = 35	31,93	27,49	39,02	24,40	22,60	53,00
	36 - 45	26,85	26,48	43,33	35,40	26,30	38,40
	> 45	25,07	24,93	44,82	36,20	27,60	36,20
	Todas las edades	27,42	26,09	42,84	29,90	24,60	45,50



Salud mental de Junta de Castilla y León

	Edad	Peor %	Medio %	Mejor %	Población de referencia		
					Peor	Medio	Mejor
TODOS	< = 35	37,33	23,67	36,83			
	36 - 45	32,32	25,49	40,06			
	> 45	35,75	23,92	37,76			
	Todas las edades	35,19	24,30	38,17			
HOMBRES	< = 35	51,35	19,59	26,35	20,50	33,30	46,10
	36 - 45	38,46	32,48	28,21	23,80	29,50	46,70
	> 45	37,46	23,94	36,62	28,70	29,60	41,70
	Todas las edades	40,97	24,52	32,58	23,20	31,50	45,30
MUJERES	< = 35	32,82	24,83	40,35	33,10	25,40	41,40
	36 - 45	30,93	24,07	42,59	33,70	27,90	38,50
	> 45	34,88	23,84	38,42	38,10	22,20	39,70
	Todas las edades	33,10	24,17	40,23	34,20	25,60	40,20



Junta de Castilla y León

Consejería de Administración Autonómica
Secretaría General

EI. EP.

Vitalidad de Junta de Castilla y León

	Edad	Peor %	Medio %	Mejor %	Población de referencia		
					Peor	Medio	Mejor
TODOS	< = 35	36	30,33	33,17			
	36 - 45	31,26	33,69	34,14			
	> 45	35,29	30,16	33,36			
	Todas las edades	34,34	31,19	33,53			
HOMBRES	< = 35	45,27	31,76	22,30	22,90	27,50	49,60
	36 - 45	38,46	37,61	23,93	25,60	36,00	38,40
	> 45	36,34	34,08	28,17	24,80	37,20	38,10
	Todas las edades	38,87	34,19	25,97	24,00	31,80	44,20
MUJERES	< = 35	32,82	29,93	36,81	29,90	34,10	35,90
	36 - 45	29,63	32,78	36,48	34,70	29,70	35,60
	> 45	34,74	28,34	35,83	25,80	30,60	43,50
	Todas las edades	32,64	30,14	36,29	30,60	32,10	37,30



**Junta de
Castilla y León**

Consejería de Administración Autonómica
Secretaría General

EI.EP. - RURAL

RESULTADOS EI. EP. - RURAL



Puntuaciones medianas comparadas

Dimensión	Mediana Junta de Castilla y León	Mediana población de referencia
Doble presencia	43,75	35,30
Exig. psic. cuantitativas	43,75	36,40
Exig. psic. sensoriales	43,75	58,00
Exig. psic. cognitivas	56,25	49,20
Exig. psic. emocionales	41,67	36,30
Esconder emociones	50,00	36,60
Influencia	56,25	44,90
Control tiempos trabajo	18,75	54,20
Posibilidades desarrollo	81,25	55,50
Sentido trabajo	91,67	74,90
Integración empresa	75,00	58,90
Inseguridad	25,00	23,20
Claridad rol	75,00	75,40
Conflicto rol	37,50	37,00
Previsibilidad	62,50	59,30
Apoyo social	68,75	67,00
Refuerzo	62,50	61,90
Posib. relación social	50,00	69,10
Sentimiento grupo	75,00	75,30
Calidad liderazgo	62,50	56,50
Estima	68,75	74,20



Junta de Castilla y León

Consejería de Administración Autonómica
Secretaría General

Porcentaje de trabajadores de Junta de Castilla y León en cada nivel de exposición de referencia

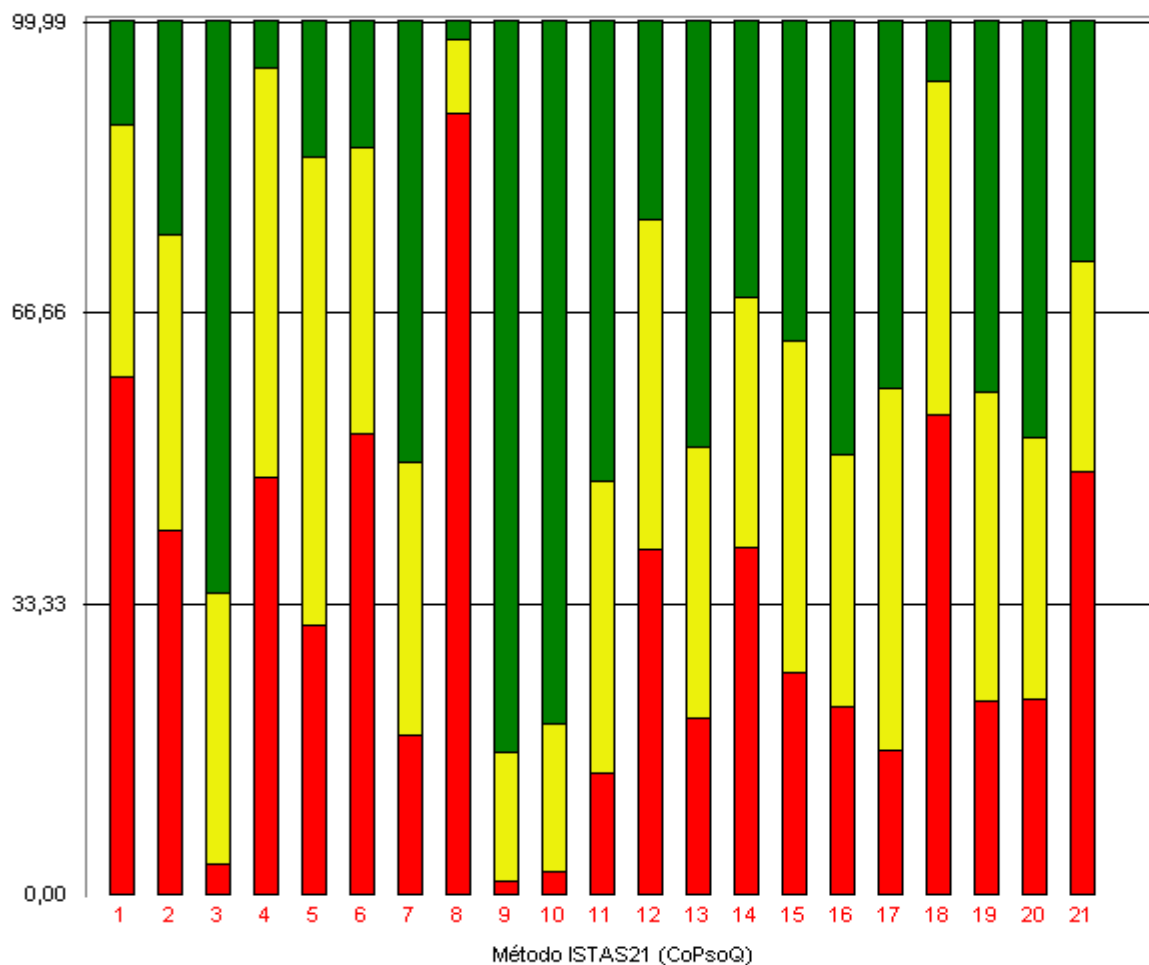

- Más desfavorable
 - Situación intermedia
 - Más favorable
- 01: Doble presencia (N=1182)
 - 02: Exig. psic. cuantitativas (N=1196)
 - 03: Exig. psic. sensoriales (N=1238)
 - 04: Exig. psic. cognitivas (N=1207)
 - 05: Exig. psic. emocionales (N=1224)
 - 06: Esconder emociones (N=1228)
 - 07: Influencia (N=1169)
 - 08: Control tiempos trabajo (N=792)
 - 09: Posibilidades desarrollo (N=1206)
 - 10: Sentido trabajo (N=1220)
 - 11: Integración empresa (N=1157)
 - 12: Inseguridad (N=1239)
 - 13: Claridad rol (N=1191)
 - 14: Conflicto rol (N=1220)
 - 15: Previsibilidad (N=1136)
 - 16: Apoyo social (N=1190)
 - 17: Refuerzo (N=1208)
 - 18: Posib. relación social (N=1239)
 - 19: Sentimiento grupo (N=1206)
 - 20: Calidad liderazgo (N=1107)
 - 21: Estima (N=1181)



Puntuaciones medianas comparadas

Dimensión	Mediana Junta de Castilla y León	Mediana población de referencia
Sínt. conduct. estrés	18,75	21,70
Sínt. somát. estrés	12,50	13,00
Sínt. cognit. estrés	25,00	18,80
Satisf. trabajo	68,75	62,40

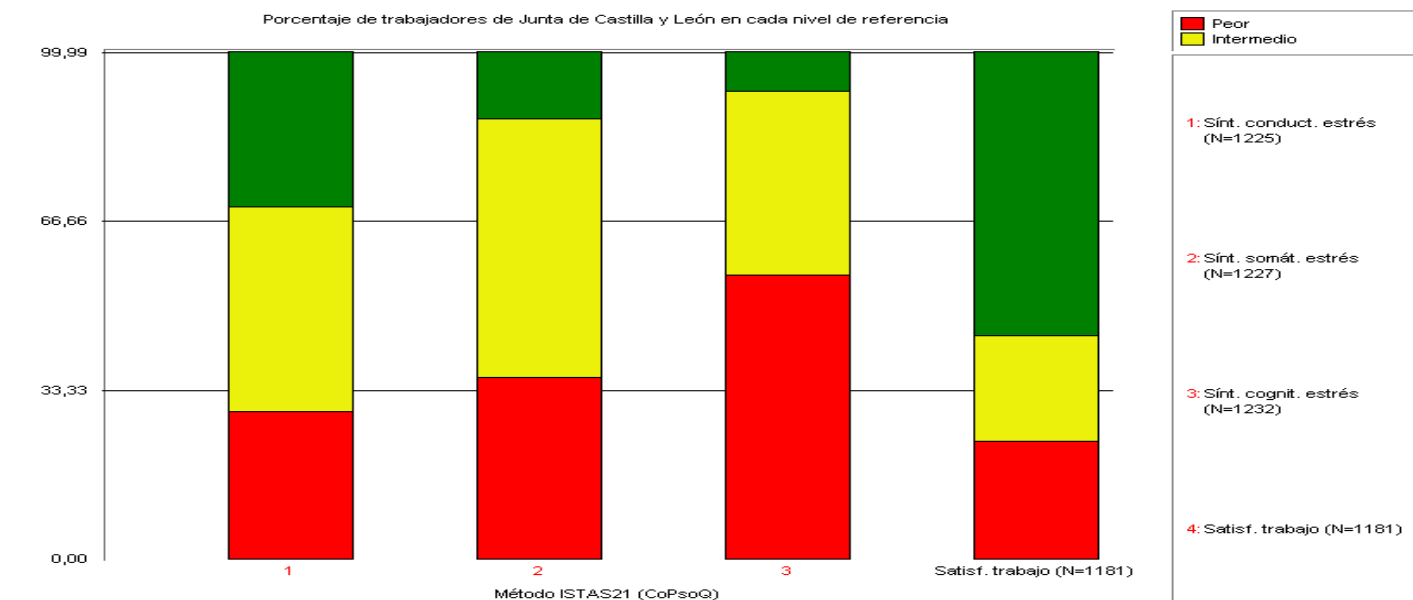



Salud general de Junta de Castilla y León

	Edad	Peor %	Medio %	Mejor %	Población de referencia		
					Peor	Medio	Mejor
TODOS	< = 35	36,03	24,02	38,73			
	36 - 45	30,26	27,66	39,24			
	> 45	26,72	25,70	43,26			
	Todas las edades	31,05	25,82	40,36			
HOMBRES	< = 35	46,67	20,00	32,38	25,40	29,60	45,00
	36 - 45	35,71	17,14	45,71	39,30	29,50	31,10
	> 45	25,52	28,28	44,83	51,40	22,00	26,60
	Todas las edades	34,69	23,13	40,94	34,60	27,90	37,50
MUJERES	< = 35	32,34	25,41	40,92	24,40	22,60	53,00
	36 - 45	29,18	29,75	37,96	35,40	26,30	38,40
	> 45	27,42	24,19	42,34	36,20	27,60	36,20
	Todas las edades	29,76	26,77	40,15	29,90	24,60	45,50



Salud mental de Junta de Castilla y León

	Edad	Peor %	Medio %	Mejor %	Población de referencia		
					Peor	Medio	Mejor
TODOS	< = 35	39,71	25,00	33,82			
	36 - 45	32,39	23,88	41,37			
	> 45	34,86	23,16	39,69			
	Todas las edades	35,62	24,02	38,32			
HOMBRES	< = 35	57,14	17,14	22,86	20,50	33,30	46,10
	36 - 45	41,43	25,71	31,43	23,80	29,50	46,70
	> 45	35,86	27,59	35,86	28,70	29,60	41,70
	Todas las edades	44,06	23,75	30,63	23,20	31,50	45,30
MUJERES	< = 35	33,66	27,72	37,62	33,10	25,40	41,40
	36 - 45	30,59	23,51	43,34	33,70	27,90	38,50
	> 45	34,27	20,56	41,94	38,10	22,20	39,70
	Todas las edades	32,63	24,12	41,04	34,20	25,60	40,20



Vitalidad de Junta de Castilla y León

	Edad	Peor %	Medio %	Mejor %	Población de referencia		
					Peor	Medio	Mejor
TODOS	< = 35	38,24	30,64	30,88			
	36 - 45	30,02	33,81	34,75			
	> 45	34,86	29,01	34,86			
	Todas las edades	34,31	31,21	33,50			
HOMBRES	< = 35	49,52	30,48	19,05	22,90	27,50	49,60
	36 - 45	38,57	35,71	25,71	25,60	36,00	38,40
	> 45	38,62	33,10	26,21	24,80	37,20	38,10
	Todas las edades	42,19	32,81	23,75	24,00	31,80	44,20
MUJERES	< = 35	34,32	30,69	34,98	29,90	34,10	35,90
	36 - 45	28,33	33,43	36,54	34,70	29,70	35,60
	> 45	32,66	26,61	39,92	25,80	30,60	43,50
	Todas las edades	31,53	30,64	36,95	30,60	32,10	37,30



**Junta de
Castilla y León**

Consejería de Administración Autonómica
Secretaría General

EI.EP. - URBANO

RESULTADOS EI. EP. - URBANO



Puntuaciones medianas comparadas

Dimensión	Mediana Junta de Castilla y León	Mediana población de referencia
Doble presencia	43,75	35,30
Exig. psic. cuantitativas	37,50	36,40
Exig. psic. sensoriales	43,75	58,00
Exig. psic. cognitivas	56,25	49,20
Exig. psic. emocionales	41,67	36,30
Esconder emociones	50,00	36,60
Influencia	50,00	44,90
Control tiempos trabajo	18,75	54,20
Posibilidades desarrollo	81,25	55,50
Sentido trabajo	91,67	74,90
Integración empresa	75,00	58,90
Inseguridad	25,00	23,20
Claridad rol	81,25	75,40
Conflicto rol	37,50	37,00
Previsibilidad	62,50	59,30
Apoyo social	68,75	67,00
Refuerzo	62,50	61,90
Posib. relación social	50,00	69,10
Sentimiento grupo	75,00	75,30
Calidad liderazgo	62,50	56,50
Estima	68,75	74,20



Junta de Castilla y León

Consejería de Administración Autonómica
Secretaría General

Porcentaje de trabajadores de Junta de Castilla y León en cada nivel de exposición de referencia

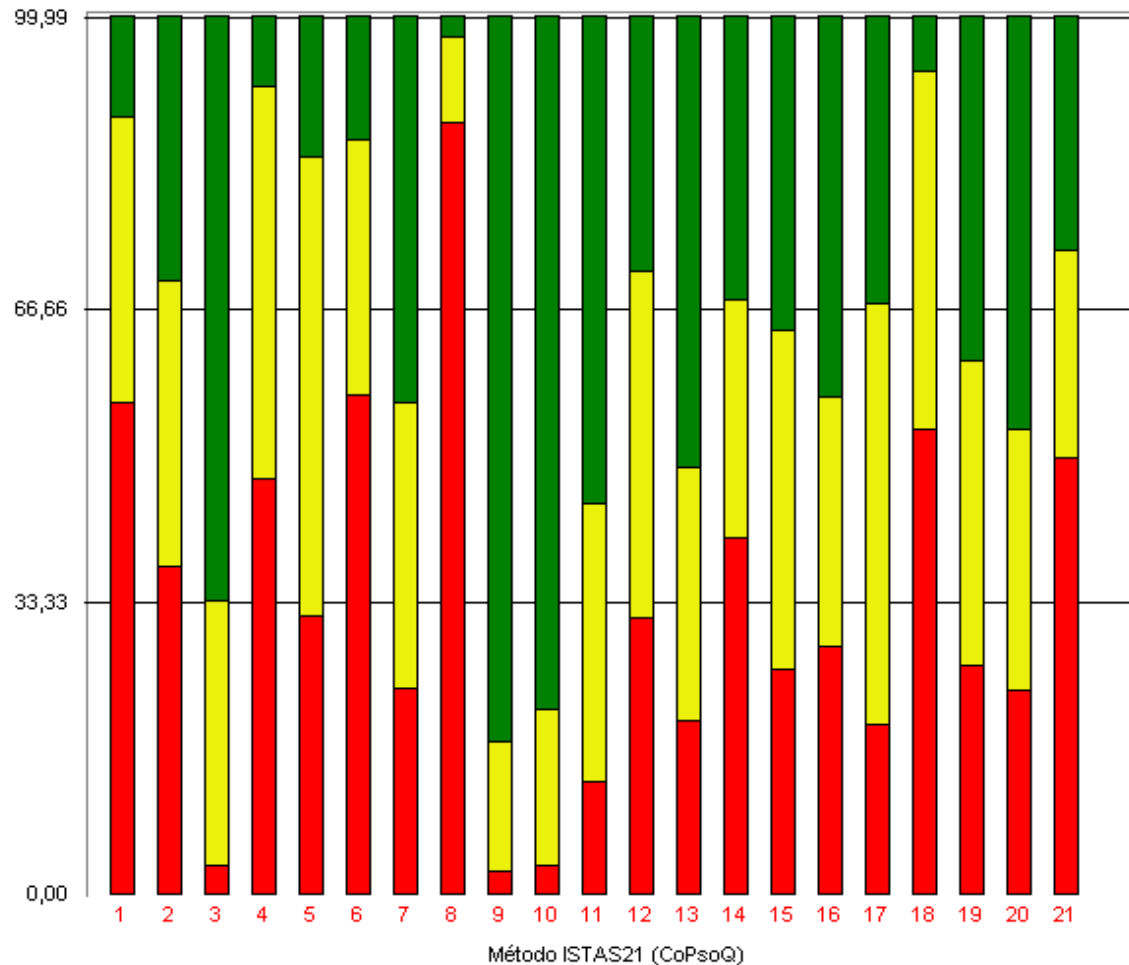

- Más desfavorable
 - Situación intermedia
 - Más favorable
- 01: Doble presencia (N=1081)
 - 02: Exig. psic. cuantitativas (N=1089)
 - 03: Exig. psic. sensoriales (N=1137)
 - 04: Exig. psic. cognitivas (N=1103)
 - 05: Exig. psic. emocionales (N=1125)
 - 06: Esconder emociones (N=1134)
 - 07: Influencia (N=1046)
 - 08: Control tiempos trabajo (N=727)
 - 09: Posibilidades desarrollo (N=1106)
 - 10: Sentido trabajo (N=1112)
 - 11: Integración empresa (N=1046)
 - 12: Inseguridad (N=1138)
 - 13: Claridad rol (N=1065)
 - 14: Conflicto rol (N=1105)
 - 15: Previsibilidad (N=1029)
 - 16: Apoyo social (N=1085)
 - 17: Refuerzo (N=1088)
 - 18: Posib. relación social (N=1138)
 - 19: Sentimiento grupo (N=1102)
 - 20: Calidad liderazgo (N=981)
 - 21: Estima (N=1066)



Puntuaciones medianas comparadas

Dimensión	Mediana Junta de Castilla y León	Mediana población de referencia
Sínt. conduct. estrés	25,00	21,70
Sínt. somát. estrés	12,50	13,00
Sínt. cognit. estrés	25,00	18,80
Satisf. trabajo	68,75	62,40

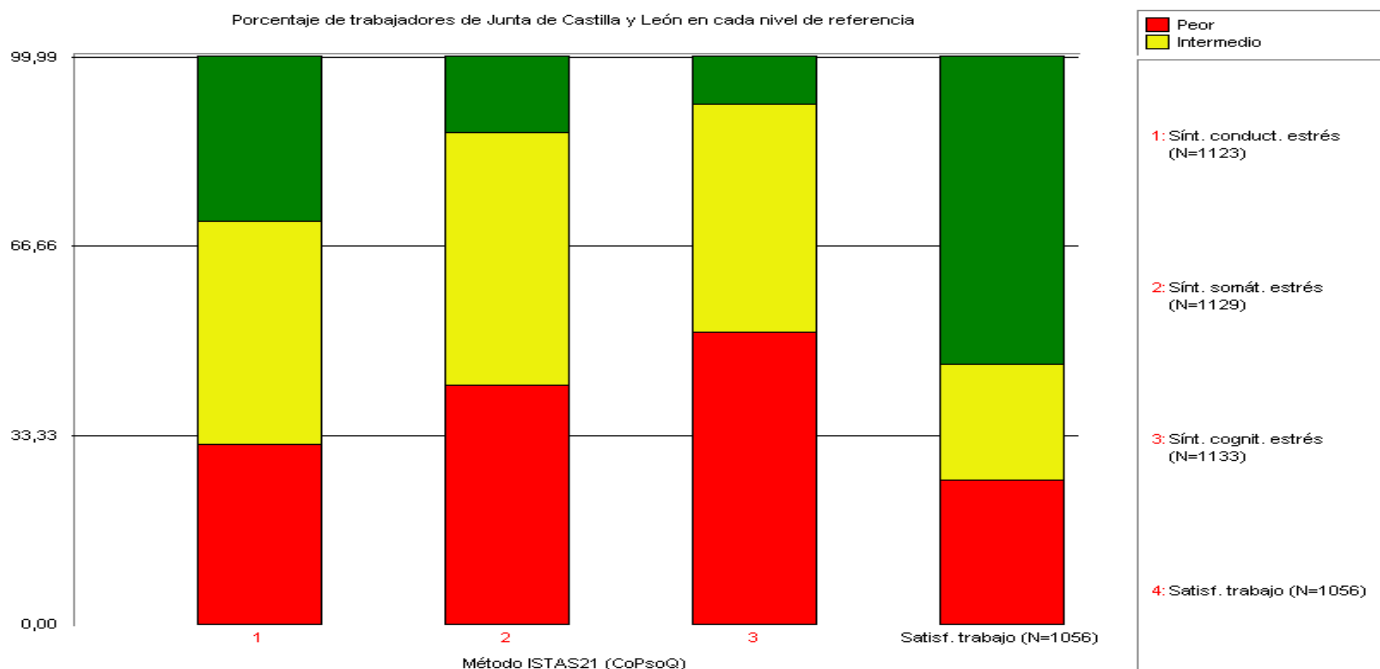



Salud general de Junta de Castilla y León

	Edad	Peor %	Medio %	Mejor %	Población de referencia		
					Peor	Medio	Mejor
TODOS	< = 35	29,17	29,69	37,50			
	36 - 45	24,15	19,92	52,97			
	> 45	22,49	23,64	49,43			
	Todas las edades	23,98	23,89	48,13			
HOMBRES	< = 35	20,93	23,26	46,51	25,40	29,60	45,00
	36 - 45	27,66	19,15	53,19	39,30	29,50	31,10
	> 45	18,57	20,00	57,62	51,40	22,00	26,60
	Todas las edades	20,33	20,33	55,33	34,60	27,90	37,50
MUJERES	< = 35	31,08	31,76	35,14	24,40	22,60	53,00
	36 - 45	22,46	20,32	53,48	35,40	26,30	38,40
	> 45	23,87	25,31	46,09	36,20	27,60	36,20
	Todas las edades	24,85	25,33	45,80	29,90	24,60	45,50



Salud mental de Junta de Castilla y León

	Edad	Peor %	Medio %	Mejor %	Población de referencia		
					Peor	Medio	Mejor
TODOS	< = 35	32,29	20,83	43,23			
	36 - 45	32,20	28,39	37,71			
	> 45	36,25	24,36	36,68			
	Todas las edades	34,72	24,60	38,01			
HOMBRES	< = 35	37,21	25,58	34,88	20,50	33,30	46,10
	36 - 45	34,04	42,55	23,40	23,80	29,50	46,70
	> 45	38,57	21,43	37,14	28,70	29,60	41,70
	Todas las edades	37,67	25,33	34,67	23,20	31,50	45,30
MUJERES	< = 35	31,08	18,92	45,95	33,10	25,40	41,40
	36 - 45	31,55	25,13	41,18	33,70	27,90	38,50
	> 45	35,19	25,51	36,63	38,10	22,20	39,70
	Todas las edades	33,62	24,24	39,34	34,20	25,60	40,20



Vitalidad de Junta de Castilla y León

	Edad	Peor %	Medio %	Mejor %	Población de referencia		
					Peor	Medio	Mejor
TODOS	< = 35	25,4	33,42	40,64			
	36 - 45	28,91	34,22	36,36			
	> 45	34,23	35,91	27,8			
	Todas las edades	30,37	34,74	33,76			
HOMBRES	< = 35	34,88	34,88	30,23	22,90	27,50	49,60
	36 - 45	38,30	40,43	21,28	25,60	36,00	38,40
	> 45	34,76	34,76	29,52	24,80	37,20	38,10
	Todas las edades	35,33	35,67	28,33	24,00	31,80	44,20
MUJERES	< = 35	29,73	28,38	40,54	29,90	34,10	35,90
	36 - 45	32,09	31,55	36,36	34,70	29,70	35,60
	> 45	35,80	29,22	33,74	25,80	30,60	43,50
	Todas las edades	33,86	29,60	35,57	30,60	32,10	37,30



**Junta de
Castilla y León**

Consejería de Administración Autonómica
Secretaría General

BACHILLERATO

RESULTADOS BACHILLERATO



Puntuaciones medianas comparadas

Dimensión	Mediana Junta de Castilla y León	Mediana población de referencia
Doble presencia	43,75	35,30
Exig. psic. cuantitativas	37,50	36,40
Exig. psic. sensoriales	43,75	58,00
Exig. psic. cognitivas	62,50	49,20
Exig. psic. emocionales	41,67	36,30
Esconder emociones	50,00	36,60
Influencia	50,00	44,90
Control tiempos trabajo	18,75	54,20
Posibilidades desarrollo	75,00	55,50
Sentido trabajo	83,33	74,90
Integración empresa	62,50	58,90
Inseguridad	31,25	23,20
Claridad rol	75,00	75,40
Conflicto rol	37,50	37,00
Previsibilidad	50,00	59,30
Apoyo social	62,50	67,00
Refuerzo	62,50	61,90
Posib. relación social	50,00	69,10
Sentimiento grupo	66,67	75,30
Calidad liderazgo	56,25	56,50
Estima	62,50	74,20



Junta de Castilla y León

Consejería de Administración Autonómica
Secretaría General

Porcentaje de trabajadores de Junta de Castilla y León en cada nivel de exposición de referencia

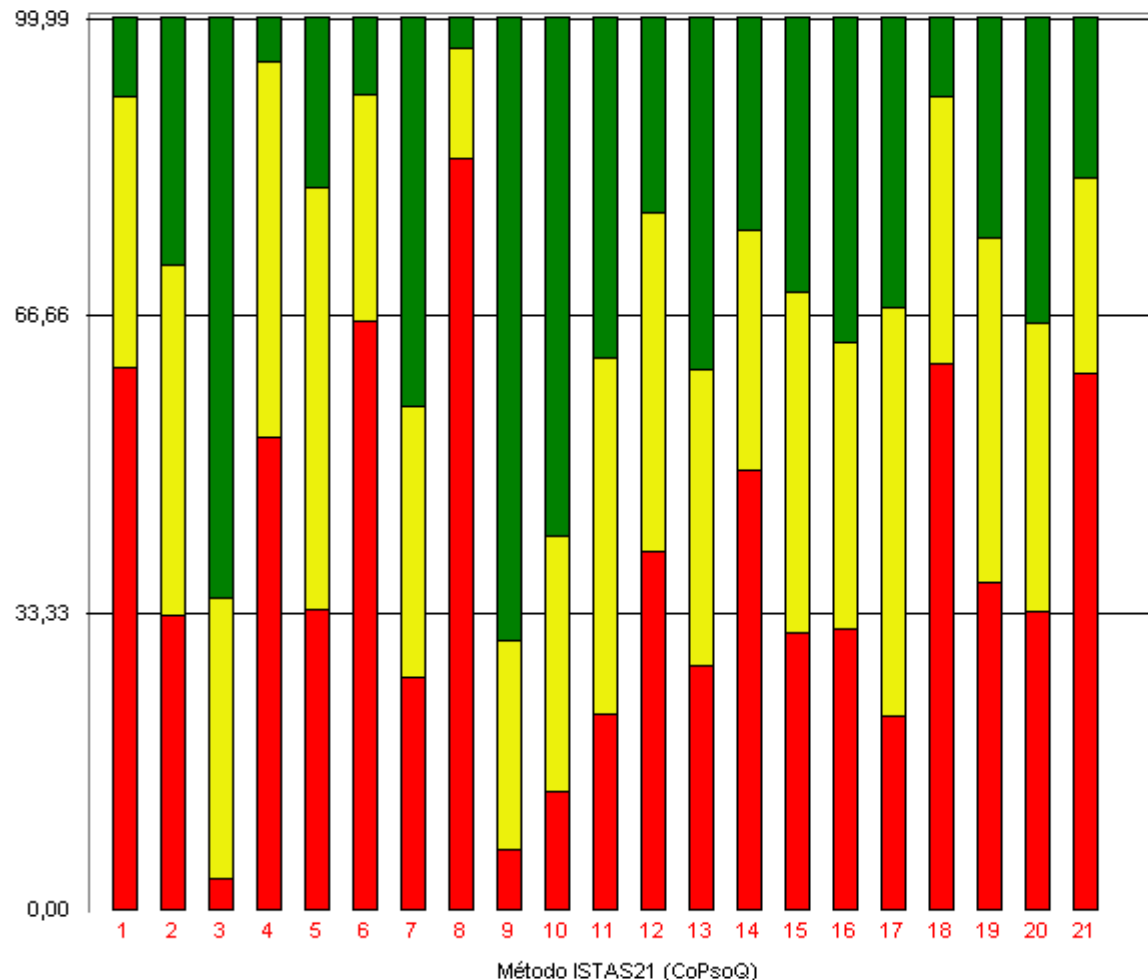

- Más desfavorable
 - Situación intermedia
 - Más favorable
- 01: Doble presencia (N=1866)
 - 02: Exig. psic. cuantitativas (N=1901)
 - 03: Exig. psic. sensoriales (N=1979)
 - 04: Exig. psic. cognitivas (N=1909)
 - 05: Exig. psic. emocionales (N=1942)
 - 06: Esconder emociones (N=1976)
 - 07: Influencia (N=1846)
 - 08: Control tiempos trabajo (N=1184)
 - 09: Posibilidades desarrollo (N=1899)
 - 10: Sentido trabajo (N=1908)
 - 11: Integración empresa (N=1824)
 - 12: Inseguridad (N=1980)
 - 13: Claridad rol (N=1839)
 - 14: Conflicto rol (N=1946)
 - 15: Previsibilidad (N=1797)
 - 16: Apoyo social (N=1853)
 - 17: Refuerzo (N=1878)
 - 18: Posib. relación social (N=1980)
 - 19: Sentimiento grupo (N=1890)
 - 20: Calidad liderazgo (N=1699)
 - 21: Estima (N=1867)



BACHILL Y SECUNDARIA	Nivel de Exposición	Más desfavorable	Situación intermedia	Más favorable
1	Doble Presencia	61,15	30,39	8,47
2	Exig. Psic. Cuantitativas	33,35	39,24	27,41
3	Exig. Psic. Sensoriales	3,89	31,38	64,73
4	Exig. Psic. Cognitivas	53,22	42,22	4,56
5	Exig. Psic. Emocionales	33,88	47,33	18,69
6	Esconder emociones	66,35	25,30	8,35
7	Influencia	26,38	30,44	43,17
8	Control de tiempo	84,46	12,33	3,21
9	Posibilidades desarrollo	7,11	23,38	69,51
10	Sentido del trabajo	13,57	28,67	57,66
11	Integración	22,15	40,08	37,77
12	Inseguridad	40,45	37,98	21,57
13	Claridad de rol	27,62	33,22	39,15
14	Conflicto de rol	49,9	27,03	23,48
15	Previsibilidad	31,27	38,29	30,44
16	Apoyo Social	31,68	32,22	36,10
17	Refuerzo	22,04	45,85	32,11
18	Posib. Relación Social	61,57	29,85	8,59
19	Sentimiento Grupo	36,88	38,73	24,39
20	Calidad Liderazgo	33,78	32,37	33,84
21	Estima	60,42	21,85	17,73



Junta de Castilla y León

Consejería de Administración Autonómica
Secretaría General

Puntuaciones medianas comparadas

Dimensión	Mediana Junta de Castilla y León	Mediana población de referencia
Sínt. conduct. estrés	25,00	21,70
Sínt. somát. estrés	12,50	13,00
Sínt. cognit. estrés	25,00	18,80
Satisf. trabajo	56,25	62,40

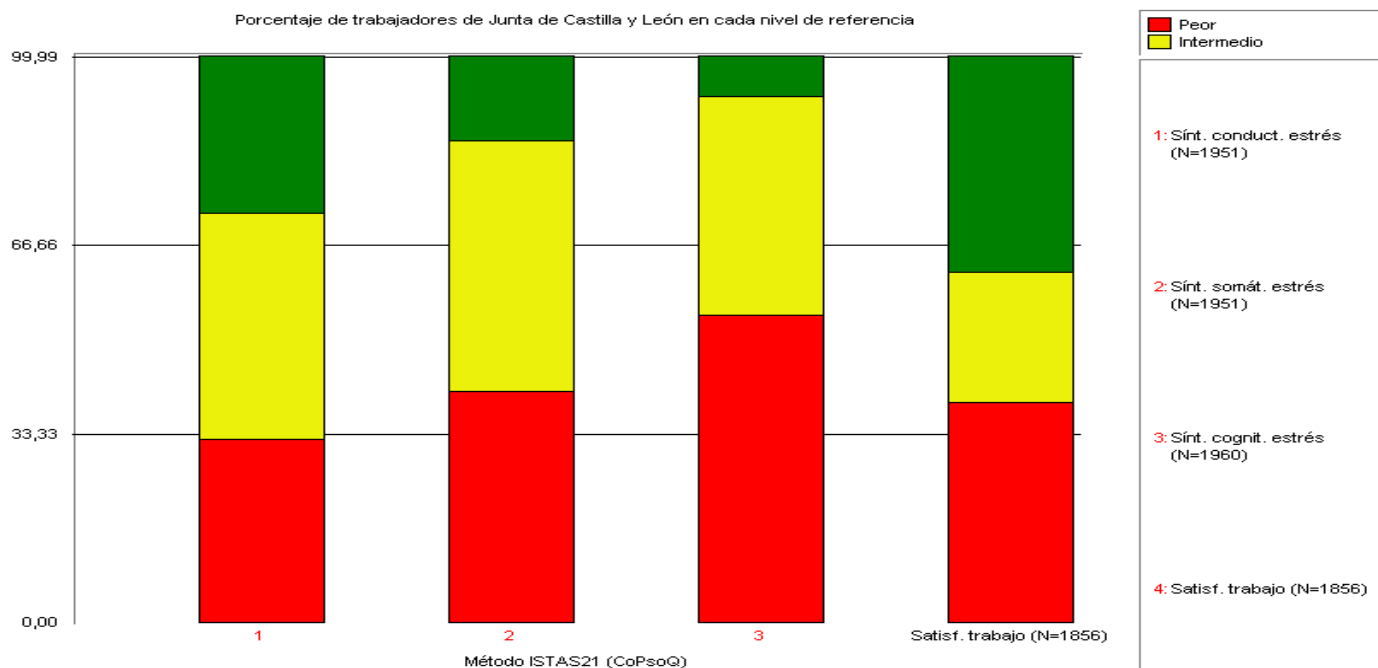



Salud general de Junta de Castilla y León

	Edad	Peor %	Medio %	Mejor %	Población de referencia		
					Peor	Medio	Mejor
TODOS	< = 35	30,21	20,32	45,99			
	36 - 45	26,26	25,51	46,21			
	> 45	23,42	23,68	47,88			
	Todas las edades	25,89	23,78	46,83			
HOMBRES	< = 35	28,46	21,54	46,92	25,40	29,60	45,00
	36 - 45	25,54	23,38	49,54	39,30	29,50	31,10
	> 45	24,82	23,61	49,16	51,40	22,00	26,60
	Todas las edades	25,63	23,22	48,97	34,60	27,90	37,50
MUJERES	< = 35	31,15	19,67	45,49	24,40	22,60	53,00
	36 - 45	26,82	27,04	43,78	35,40	26,30	38,40
	> 45	22,01	23,68	46,24	36,20	27,60	36,20
	Todas las edades	26,19	24,23	45,00	29,90	24,60	45,50



Salud mental de Junta de Castilla y León

	Edad	Peor %	Medio %	Mejor %	Población de referencia		
					Peor	Medio	Mejor
TODOS	< = 35	25,67	28,34	44,39			
	36 - 45	31,06	26,89	40,66			
	> 45	38,74	22,01	36,42			
	Todas las edades	33,09	25,22	39,68			
HOMBRES	< = 35	35,38	23,85	37,69	20,50	33,30	46,10
	36 - 45	37,54	27,38	34,77	23,80	29,50	46,70
	> 45	43,13	23,37	32,53	28,70	29,60	41,70
	Todas las edades	39,89	24,94	34,14	23,20	31,50	45,30
MUJERES	< = 35	20,49	30,74	47,95	33,10	25,40	41,40
	36 - 45	26,61	26,61	44,64	33,70	27,90	38,50
	> 45	33,98	20,61	40,39	38,10	22,20	39,70
	Todas las edades	27,69	25,54	43,97	34,20	25,60	40,20



Vitalidad de Junta de Castilla y León

	Edad	Peor %	Medio %	Mejor %	Población de referencia		
					Peor	Medio	Mejor
TODOS	< = 35	25,40	33,42	40,64			
	36 - 45	28,91	34,22	36,36			
	> 45	34,23	35,91	27,80			
	Todas las edades	30,37	34,74	33,76			
HOMBRES	< = 35	29,23	31,54	38,46	22,90	27,50	49,60
	36 - 45	34,15	35,38	30,15	25,60	36,00	38,40
	> 45	39,76	33,25	25,78	24,80	37,20	38,10
	Todas las edades	36,09	33,79	29,31	24,00	31,80	44,20
MUJERES	< = 35	23,36	34,43	41,80	29,90	34,10	35,90
	36 - 45	25,32	33,48	40,56	34,70	29,70	35,60
	> 45	27,86	39,00	30,08	25,80	30,60	43,50
	Todas las edades	25,72	35,55	37,32	30,60	32,10	37,30



**Junta de
Castilla y León**

Consejería de Administración Autonómica
Secretaría General

BACHILLERATO - RURAL

RESULTADOS BACHILLERATO - RURAL



Puntuaciones medianas comparadas

Dimensión	Mediana Junta de Castilla y León	Mediana población de referencia
Doble presencia	43,75	35,30
Exig. psic. cuantitativas	37,50	36,40
Exig. psic. sensoriales	43,75	58,00
Exig. psic. cognitivas	62,50	49,20
Exig. psic. emocionales	41,67	36,30
Esconder emociones	50,00	36,60
Influencia	50,00	44,90
Control tiempos trabajo	18,75	54,20
Posibilidades desarrollo	75,00	55,50
Sentido trabajo	83,33	74,90
Integración empresa	62,50	58,90
Inseguridad	31,25	23,20
Claridad rol	75,00	75,40
Conflicto rol	37,50	37,00
Previsibilidad	50,00	59,30
Apoyo social	62,50	67,00
Refuerzo	62,50	61,90
Posib. relación social	50,00	69,10
Sentimiento grupo	66,67	75,30
Calidad liderazgo	56,25	56,50
Estima	62,50	74,20



Junta de Castilla y León

Consejería de Administración Autonómica
Secretaría General

Porcentaje de trabajadores de Junta de Castilla y León en cada nivel de exposición de referencia

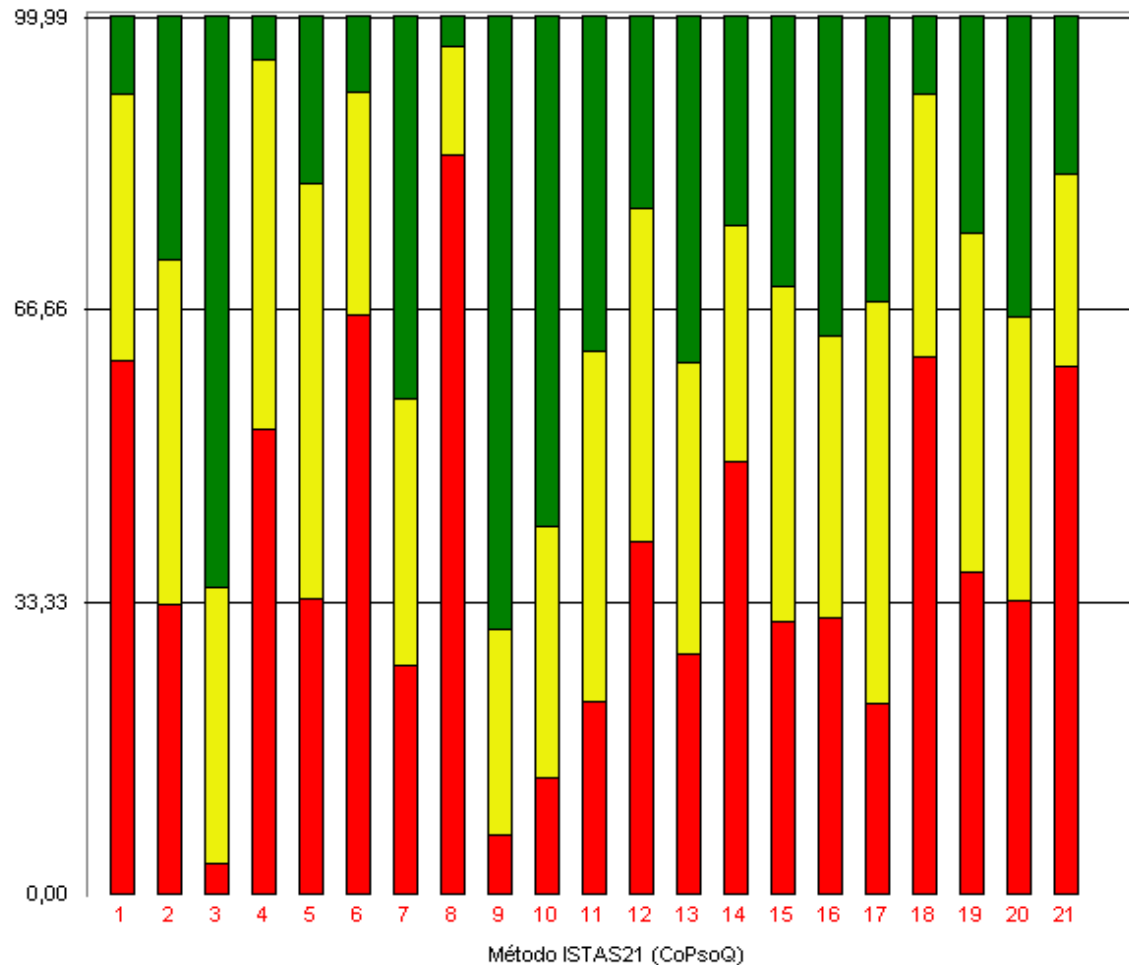

- Más desfavorable
 - Situación intermedia
 - Más favorable
- 01: Doble presencia (N=1866)
 - 02: Exig. psic. cuantitativas (N=1901)
 - 03: Exig. psic. sensoriales (N=1979)
 - 04: Exig. psic. cognitivas (N=1909)
 - 05: Exig. psic. emocionales (N=1942)
 - 06: Esconder emociones (N=1976)
 - 07: Influencia (N=1846)
 - 08: Control tiempos trabajo (N=1184)
 - 09: Posibilidades desarrollo (N=1899)
 - 10: Sentido trabajo (N=1908)
 - 11: Integración empresa (N=1824)
 - 12: Inseguridad (N=1980)
 - 13: Claridad rol (N=1839)
 - 14: Conflicto rol (N=1946)
 - 15: Previsibilidad (N=1797)
 - 16: Apoyo social (N=1853)
 - 17: Refuerzo (N=1878)
 - 18: Posib. relación social (N=1980)
 - 19: Sentimiento grupo (N=1890)
 - 20: Calidad liderazgo (N=1699)
 - 21: Estima (N=1867)



Puntuaciones medianas comparadas

Dimensión	Mediana Junta de Castilla y León	Mediana población de referencia
Sínt. conduct. estrés	25,00	21,70
Sínt. somát. estrés	12,50	13,00
Sínt. cognit. estrés	25,00	18,80
Satisf. trabajo	56,25	62,40

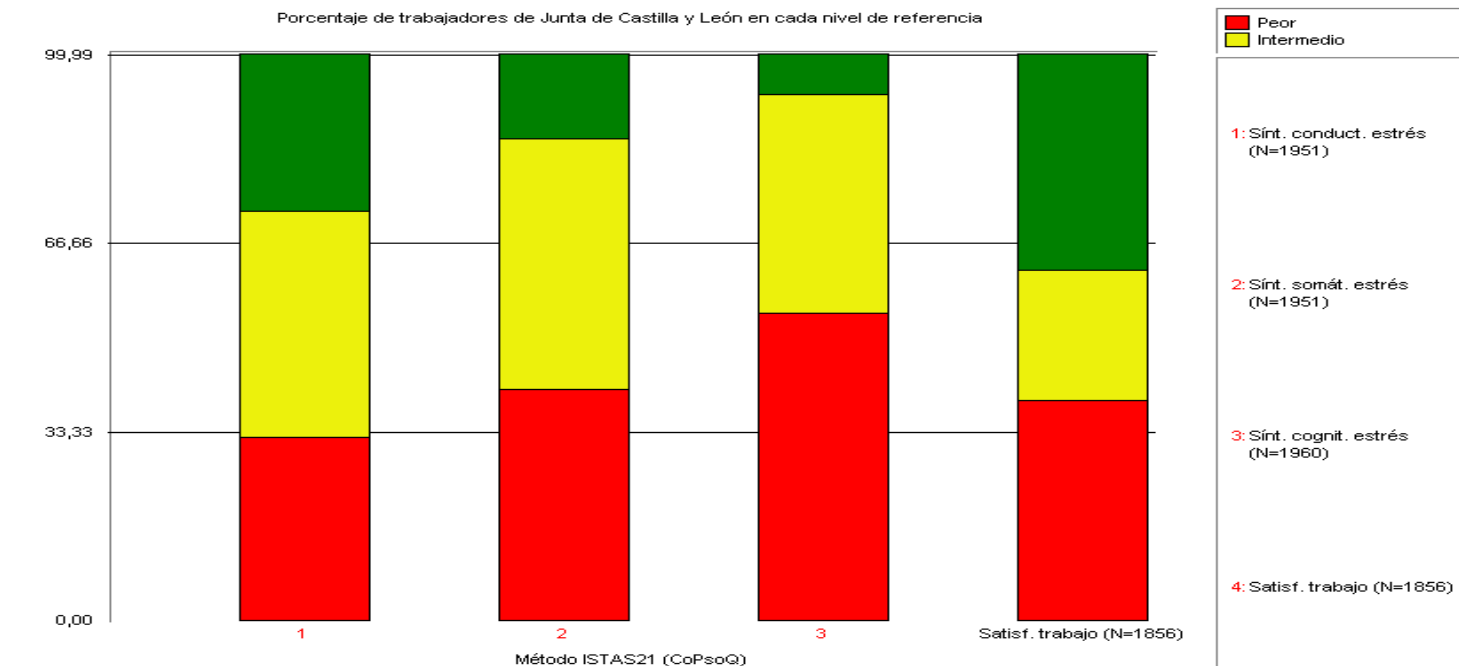



Salud general de Junta de Castilla y León

	Edad	Peor %	Medio %	Mejor %	Población de referencia		
					Peor	Medio	Mejor
TODOS	< = 35	30,21	20,32	45,99			
	36 - 45	26,26	25,51	46,21			
	> 45	23,42	23,68	47,88			
	Todas las edades	25,89	23,78	46,83			
HOMBRES	< = 35	28,46	21,54	46,92	25,40	29,60	45,00
	36 - 45	25,54	23,38	49,54	39,30	29,50	31,10
	> 45	24,82	23,61	49,16	51,40	22,00	26,60
	Todas las edades	25,63	23,22	48,97	34,60	27,90	37,50
MUJERES	< = 35	31,15	19,67	45,49	24,40	22,60	53,00
	36 - 45	26,82	27,04	43,78	35,40	26,30	38,40
	> 45	22,01	23,68	46,24	36,20	27,60	36,20
	Todas las edades	26,19	24,23	45,00	29,90	24,60	45,50



Salud mental de Junta de Castilla y León

	Edad	Peor %	Medio %	Mejor %	Población de referencia		
					Peor	Medio	Mejor
TODOS	< = 35	25,67	28,34	44,39			
	36 - 45	31,06	26,89	40,66			
	> 45	38,74	22,01	36,42			
	Todas las edades	33,09	25,22	39,68			
HOMBRES	< = 35	35,38	23,85	37,69	20,50	33,30	46,10
	36 - 45	37,54	27,38	34,77	23,80	29,50	46,70
	> 45	43,13	23,37	32,53	28,70	29,60	41,70
	Todas las edades	39,89	24,94	34,14	23,20	31,50	45,30
MUJERES	< = 35	20,49	30,74	47,95	33,10	25,40	41,40
	36 - 45	26,61	26,61	44,64	33,70	27,90	38,50
	> 45	33,98	20,61	40,39	38,10	22,20	39,70
	Todas las edades	27,69	25,54	43,97	34,20	25,60	40,20



Vitalidad de Junta de Castilla y León

	Edad	Peor %	Medio %	Mejor %	Población de referencia		
					Peor	Medio	Mejor
TODOS	< = 35	25,40	33,42	40,64			
	36 - 45	28,91	34,22	36,36			
	> 45	34,23	35,91	27,80			
	Todas las edades	30,37	34,74	33,76			
HOMBRES	< = 35	29,23	31,54	38,46	22,90	27,50	49,60
	36 - 45	34,15	35,38	30,15	25,60	36,00	38,40
	> 45	39,76	33,25	25,78	24,80	37,20	38,10
	Todas las edades	36,09	33,79	29,31	24,00	31,80	44,20
MUJERES	< = 35	23,36	34,43	41,80	29,90	34,10	35,90
	36 - 45	25,32	33,48	40,56	34,70	29,70	35,60
	> 45	27,86	39,00	30,08	25,80	30,60	43,50
	Todas las edades	25,72	35,55	37,32	30,60	32,10	37,30



**Junta de
Castilla y León**

Consejería de Administración Autonómica
Secretaría General

BACHILLERATO - URBANO

RESULTADOS BACHILLERATO - URBANO



Puntuaciones medianas comparadas

Dimensión	Mediana Junta de Castilla y León	Mediana población de referencia
Doble presencia	43,75	35,30
Exig. psic. cuantitativas	37,50	36,40
Exig. psic. sensoriales	43,75	58,00
Exig. psic. cognitivas	62,50	49,20
Exig. psic. emocionales	41,67	36,30
Esconder emociones	50,00	36,60
Influencia	50,00	44,90
Control tiempos trabajo	18,75	54,20
Posibilidades desarrollo	75,00	55,50
Sentido trabajo	83,33	74,90
Integración empresa	68,75	58,90
Inseguridad	31,25	23,20
Claridad rol	75,00	75,40
Conflicto rol	37,50	37,00
Previsibilidad	50,00	59,30
Apoyo social	62,50	67,00
Refuerzo	62,50	61,90
Posib. relación social	50,00	69,10
Sentimiento grupo	66,67	75,30
Calidad liderazgo	50,00	56,50
Estima	62,50	74,20



Junta de Castilla y León

Consejería de Administración Autonómica
Secretaría General

Porcentaje de trabajadores de Junta de Castilla y León en cada nivel de exposición de referencia

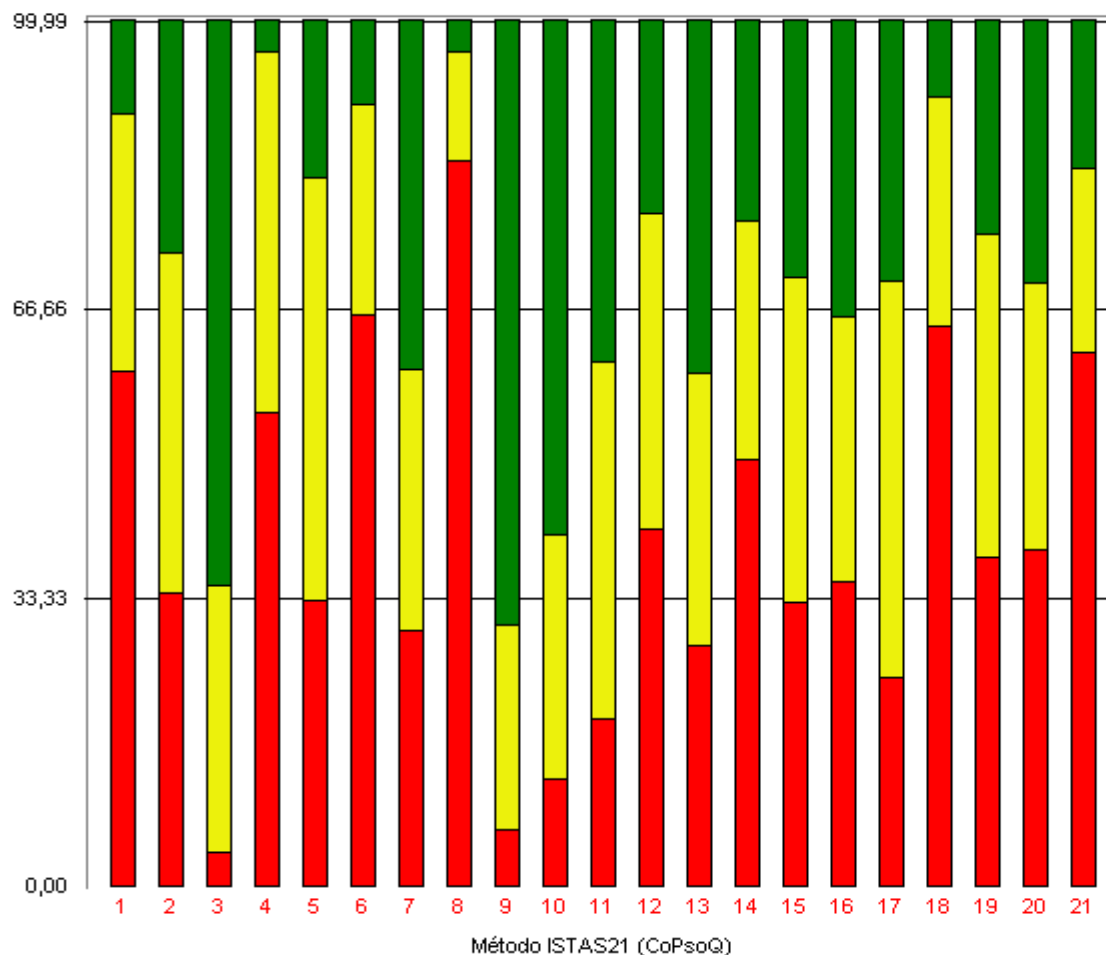

- Más desfavorable
 - Situación intermedia
 - Más favorable
-
- 01: Doble presencia (N=912)
 - 02: Exig. psic. cuantitativas (N=924)
 - 03: Exig. psic. sensoriales (N=964)
 - 04: Exig. psic. cognitivas (N=931)
 - 05: Exig. psic. emocionales (N=947)
 - 06: Esconder emociones (N=962)
 - 07: Influencia (N=901)
 - 08: Control tiempos trabajo (N=573)
 - 09: Posibilidades desarrollo (N=929)
 - 10: Sentido trabajo (N=933)
 - 11: Integración empresa (N=888)
 - 12: Inseguridad (N=964)
 - 13: Claridad rol (N=892)
 - 14: Conflicto rol (N=947)
 - 15: Previsibilidad (N=865)
 - 16: Apoyo social (N=898)
 - 17: Refuerzo (N=909)
 - 18: Posib. relación social (N=964)
 - 19: Sentimiento grupo (N=917)
 - 20: Calidad liderazgo (N=827)
 - 21: Estima (N=906)



Puntuaciones medianas comparadas

Dimensión	Mediana Junta de Castilla y León	Mediana población de referencia
Sínt. conduct. estrés	25,00	21,70
Sínt. somát. estrés	12,50	13,00
Sínt. cognit. estrés	25,00	18,80
Satisf. trabajo	56,25	62,40

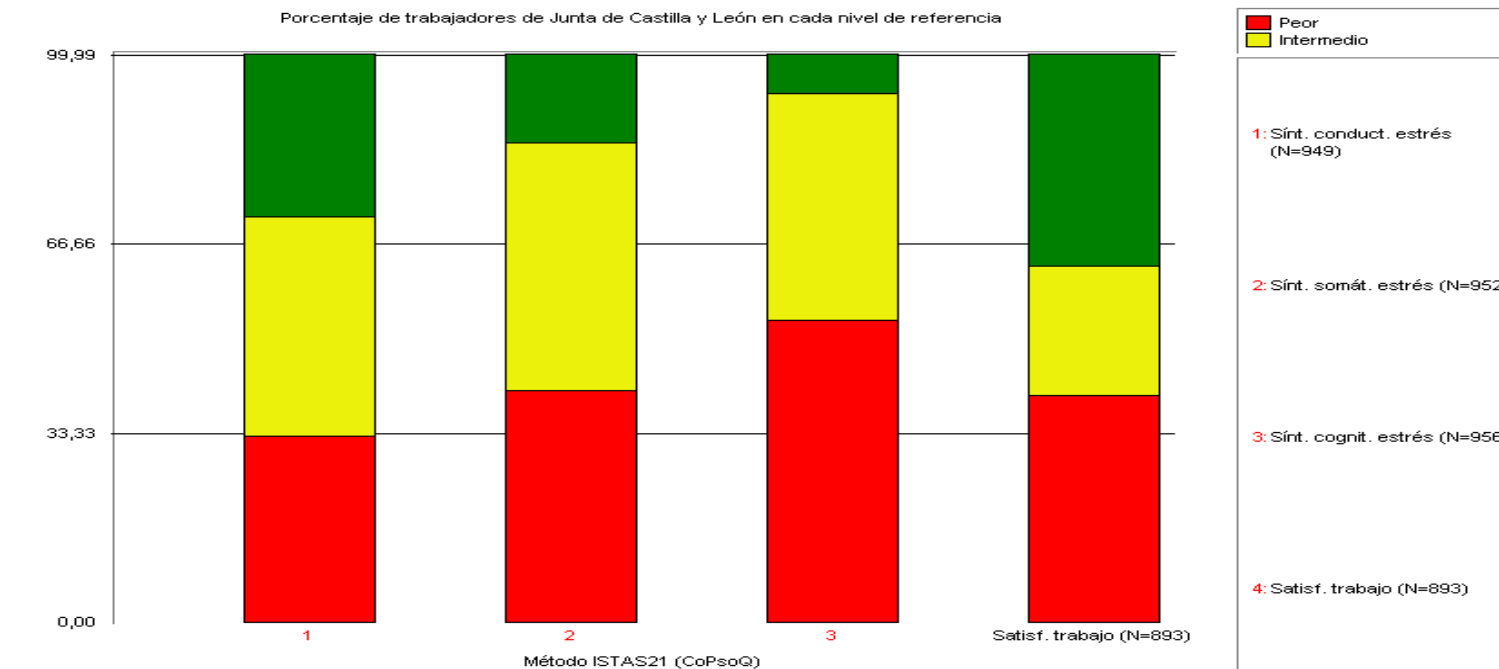



Salud general de Junta de Castilla y León

	Edad	Peor %	Medio %	Mejor %	Población de referencia		
					Peor	Medio	Mejor
TODOS	< = 35	27,59	25,52	45,52			
	36 - 45	25,95	24,05	47,78			
	> 45	25,36	20,82	48,04			
	Todas las edades	25,90	22,62	47,57			
HOMBRES	< = 35	25,93	27,78	44,44	25,40	29,60	45,00
	36 - 45	24,82	19,71	53,28	39,30	29,50	31,10
	> 45	27,61	19,03	50,37	51,40	22,00	26,60
	Todas las edades	26,58	20,26	50,54	34,60	27,90	37,50
MUJERES	< = 35	28,57	24,18	46,15	24,40	22,60	53,00
	36 - 45	26,82	27,37	43,58	35,40	26,30	38,40
	> 45	22,79	23,26	44,65	36,20	27,60	36,20
	Todas las edades	25,36	24,95	44,54	29,90	24,60	45,50



Salud mental de Junta de Castilla y León

	Edad	Peor %	Medio %	Mejor %	Población de referencia		
					Peor	Medio	Mejor
TODOS	< = 35	31,03	22,76	45,52			
	36 - 45	31,01	25,00	43,04			
	> 45	39,38	22,27	36,08			
	Todas las edades	35,31	23,26	39,85			
HOMBRES	< = 35	42,59	11,11	44,44	20,50	33,30	46,10
	36 - 45	37,96	28,47	33,58	23,80	29,50	46,70
	> 45	42,91	22,76	33,96	28,70	29,60	41,70
	Todas las edades	41,39	23,09	35,08	23,20	31,50	45,30
MUJERES	< = 35	24,18	29,67	46,15	33,10	25,40	41,40
	36 - 45	25,70	22,35	50,28	33,70	27,90	38,50
	> 45	35,35	21,86	38,14	38,10	22,20	39,70
	Todas las edades	29,69	23,51	44,12	34,20	25,60	40,20



Vitalidad de Junta de Castilla y León

	Edad	Peor %	Medio %	Mejor %	Población de referencia		
					Peor	Medio	Mejor
TODOS	< = 35	26,21	37,24	36,55			
	36 - 45	27,85	32,91	38,61			
	> 45	35,05	34,64	28,04			
	Todas las edades	31,29	34,46	32,88			
HOMBRES	< = 35	27,78	33,33	38,89	22,90	27,50	49,60
	36 - 45	32,85	32,85	33,58	25,60	36,00	38,40
	> 45	39,55	33,21	25,75	24,80	37,20	38,10
	Todas las edades	36,17	33,12	29,63	24,00	31,80	44,20
MUJERES	< = 35	25,27	39,56	35,16	29,90	34,10	35,90
	36 - 45	24,02	32,96	42,46	34,70	29,70	35,60
	> 45	29,30	36,74	30,70	25,80	30,60	43,50
	Todas las edades	26,60	35,88	35,88	30,60	32,10	37,30



**Junta de
Castilla y León**

Consejería de Administración Autonómica
Secretaría General

RESULTADOS POR PUESTOS/CENTROS DE TRABAJO



Junta de Castilla y León

Consejería de Administración Autonómica
Secretaría General

RESULTADOS POR PUESTOS/CENTROS DE TRABAJO.

RESUMEN DIMENSIONES FAVORABLES – INTERMEDIAS – DESFAVORABLES(*)						
PUESTOS/CENTROS DE TRABAJO		URBANO	RURAL	INFANTIL PRIMARIA	BACHILLER SECUNDARIA	TOTAL
1	Doble presencia	D	D	D	D	D
2	Exig. Psicolog. Cuantitativas	I	I	I	I	I
3	Exig. Psicolog. Sensoriales	F	F	F	F	F
4	Exig. Psicolog. Cognitivas	D	I	I	D	D
5	Exig. Psicolog. Emocionales	I	I	I	I	I
6	Esconder emociones	D	D	D	D	D
7	Influencia	F	F	F	F	F
8	CONTROL TIEMPOS TRABAJO	D	D	D	D	D
9	POSIBILIDADES DESARROLLO	F	F	F	F	F
10	SENTIDO TRABAJO	F	F	F	F	F
11	INTEGRACION EMPRESA	F	F	F	I	F
12	INSEGURIDAD	I	D	I	D	I
13	CLARIDAD DE ROL	F	F	F	F	F
14	CONFLICTO DE ROL	D	D	D	D	D
15	PREVISIBILIDAD	I	I	I	I	I
16	APOYO SOCIAL	F	F	F	F	F
17	REFUERZO	I	I	I	I	I
18	POSIB. RELACION SOCIAL	D	D	D	D	D
19	SENTIMIENTO DE GRUPO	I	I	F	I	I
20	CALIDAD LIDERAZGO	F	F	F	F	F
21	ESTIMA	D	D	D	D	D



Junta de Castilla y León

Consejería de Administración Autonómica
Secretaría General

() La valoración expuesta es directamente obtenida del tratamiento informático que el método ISTAS-21 proporciona sin suponer el criterio de evaluación definitivo, dado que no se tienen en cuenta ni los datos cruzados, ni la descripción de puestos y encuadramiento profesional del colectivo de trabajadores evaluados, siendo:*

- *I: situación intermedia*
- *F: situación favorable*
- *D: situación desfavorable*

En función del referente poblacional, establecido como punto de comparación entre situación de la empresa y situación aconsejable, se determinan las dimensiones psicosociales de la empresa