

## IFES CASTILLA Y LEÓN

Pº ARCO LADRILLO, 64. EDIFICIO MADRID  
PORTAL 3, 1ª PLANTA, LOCAL 10 · 47008 VALLADOLID  
Tel.: 983 45 80 76 · Fax: 983 47 82 62  
www.ifes.es · e-mail: ifes-cleon@cleon.ifes.es

### ÁVILA

IFES ÁVILA  
C/ ISAAC PERAL, 18 - 1ª PLANTA  
05001 ÁVILA Tel. 920 35 33 39

### BURGOS

IFES BURGOS  
C/ SAN PABLO, 8 - 1º DCHA.  
09002 BURGOS Tel. 947 25 61 26

### LEÓN

IFES LEÓN  
GRAN VÍA DE SAN MARCOS, 31 - 4ª PL.  
24001 LEÓN Tel. 987 22 14 08

IFES PONFERRADA  
AVDA. VALDÉS, 36 - 1ª PLANTA  
24400 PONFERRADA Tel. 987 40 10 06

### PALENCIA

IFES PALENCIA  
PLAZA ABILIO CALDERÓN, 4 - 4ª PLANTA  
34001 PALENCIA Tel. 979 17 01 29

### SALAMANCA

IFES SALAMANCA  
C/ GRAN VÍA, 79-81  
37001 SALAMANCA Tel. 923 21 61 20

### SEGOVIA

IFES SEGOVIA  
C/ CAÑO GRANDE, 5  
40005 SEGOVIA Tel. 921 43 56 01

### SORIA

UGT-IFES SORIA  
C/ VICENTE TUTOR, 6  
42001 SORIA Tel. 975 22 66 91

### VALLADOLID

IFES VALLADOLID  
Pº. ARCO LADRILLO, 64, ED. MADRID, 3 -1ª PL  
47008 VALLADOLID Tel. 983 45 80 76

IFES MEDINA DEL CAMPO  
C/ PLAZUELA DEL TEATRO Nº 1 - 1º  
47400 MEDINA DEL CAMPO Tel. 983 80 33 66

### ZAMORA

ESCUELA DE FORMACIÓN UGT  
AVDA. ALFONSO IX, 8  
49013 ZAMORA Tel. 980 55 76 58

C/ GAMAZO, 13, 4ª PLANTA D · 47004 VALLADOLID  
Tel.: 983 32 98 77 - 72 - 73 · 983 32 90 63  
e-mail: castyleon@fete.ugt.org · http://www.feteugt-cyl.es

### ÁVILA

C/ ISAAC PERAL, 18 - B  
05001 ÁVILA Tel. 920 25 13 99  
avila@fete.ugt.org Fax 920 25 14 11

### BURGOS

C/ SAN PABLO, 8- 3º  
09005 BURGOS Tel. 947 25 20 80  
burgos@fete.ugt.org Fax 947 25 60 48

ARANDA DE DUERO Tel. 947 50 78 50  
MIRANDA DE EBRO Tel. 947 33 22 52

### LEÓN

GRAN VÍA DE SAN MARCOS, 31  
24001 LEÓN Tel. 987 27 06 90  
leon@fete.ugt.org Fax 987 23 62 02

AVDA. VALDÉS, 36 - 1º  
24400 PONFERRADA Tel. 987 42 53 42  
ponferrada@fete.ugt.org Fax 987 42 53 42

VILLABLINO Tel. 987 47 03 17

### PALENCIA

C/ MAYOR ANTIGUA, 69  
34001 PALENCIA Tel. 979 70 63 74  
palencia@fete.ugt.org 979 70 01 75  
Fax 979 70 09 71

### SALAMANCA

C/ GRAN VÍA, 79-81  
37001 SALAMANCA Tel. 923 27 19 83  
salamanca@fete.ugt.org 923 26 95 77  
Fax 923 26 69 27

### SEGOVIA

C/ FERNÁNDEZ LADREDA, 33  
40002 SEGOVIA Tel. 921 44 42 54  
segovia@fete.ugt.org Fax 921 43 43 85

### SORIA

C/ VICENTE TUTOR, 6  
42001 SORIA Tel. 975 22 53 23  
soria@fete.ugt.org Fax 975 22 92 52

### VALLADOLID

C/ GAMAZO, 13 - 4º  
47004 VALLADOLID Tel. 983 32 90 14-57-70-69  
valladolid@fete.ugt.org Fax 983 32 98 70

### ZAMORA

C/ LOPE DE VEGA, 6  
49002 ZAMORA Tel. 980 51 85 83  
zamora@fete.ugt.org Fax 980 51 20 11

BENAVENTE Tel. 980 63 34 86

## NUESTRA ILUSIÓN sigue siendo

# TU Formación

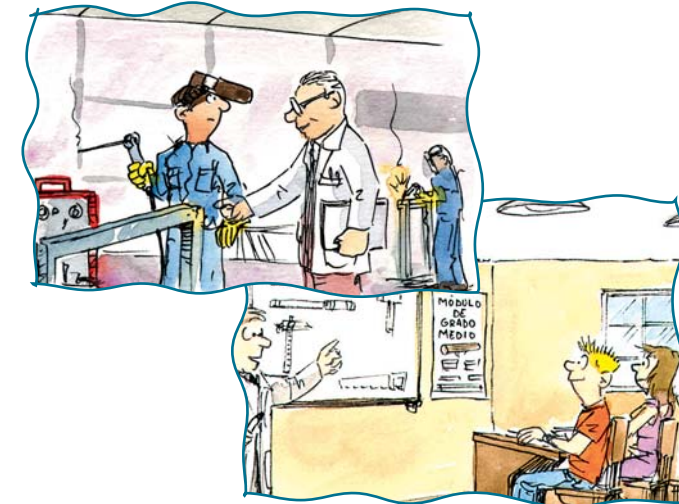

CURSOS GRATUITOS  
PARA  
TRABAJADORES DEL SECTOR

# EDUCACIÓN

También podrán participar  
trabajadores inscritos como  
**DESEMPLEADOS** en el Servicio  
Público de Empleo con las  
condiciones fijadas en la  
Convocatoria (Art. 5, Resolución de  
14 de agosto de 2007)

Subsistema de Formación Profesional para el  
Empleo R.D. 395/2007 de 23 de marzo



**CURSOS GRATUITOS PARA TRABAJADORES  
PLATAFORMA DE TELEFORMACIÓN IFES  
Programación 2008**

**OFIMÁTICA**

Word .....	40 horas
Word Avanzado .....	40 horas
Hoja de cálculo Excel .....	40 horas
Hoja de cálculo Excel Avanzado .....	40 horas
Base de datos Access .....	40 horas
Access Avanzado .....	40 horas
Internet .....	40 horas

**DISEÑO GRÁFICO**

Photoshop .....	50 horas
Photoshop avanzado .....	50 horas
Diseño de páginas web .....	30 horas

**IDIOMAS**

Inglés elemental .....	30 horas
Inglés nivel I .....	100 horas
Inglés nivel II .....	100 horas

**PREVENCIÓN DE RIESGOS LABORALES**

PRL Básico .....	30 horas
PRL Nivel superior. Especialidad Seguridad .....	600 horas
PRL especialidad Ergonomía .....	250 horas
PRL especialidad Seguridad .....	250 horas
PRL especialidad Higiene .....	250 horas

**GESTIÓN EMPRESARIAL**

Técnicas medioambientales en la empresa .....	140 horas
Contabilidad informatizada con SP Contaplus .....	60 horas
Gestión informatizada de nóminas con SP Nominaplus .....	60 horas
Gestión de nóminas y seguros sociales .....	40 horas

**RECURSOS HUMANOS**

Atención al cliente .....	30 horas
Inteligencia emocional. Control del estrés .....	30 horas
Organización del trabajo .....	30 horas
Dirección y Gestión de RRHH .....	50 horas

**NOTA:** Existen otros cursos de Teleformación a tú disposición.  
Contacta con nosotros si no encuentras el que buscas.

Si quieres solicitar información o inscribirte en los cursos  
envía un e-mail, indicando el sector en el que trabajas a:  
**teleformacion@cleon.ifes.es**

Si quieres conocer nuestra plataforma, entra en:  
**www.ifes.es**

**CURSOS GRATUITOS PARA TRABAJADORES  
SECTOR EDUCACIÓN**

**Destinatarios**

Plan de formación dirigido a los trabajadores,  
prioritariamente ocupados, de los siguientes  
sectores:

- Autoescuelas
- Centros de asistencia y educación infantil
- Centros de educación universitaria e investigación
- Centros y servicios de atención a personas con discapacidad
- Colegios mayores universitarios
- Empresas de enseñanza privada sostenidas total o parcialmente con fondos públicos
- Enseñanza privada

La participación de trabajadores inscritos como  
desempleados en los Servicios Públicos de Empleo  
no podrá superar el porcentaje fijado en la  
convocatoria.



**CURSOS GRATUITOS PARA TRABAJADORES  
SECTOR EDUCACIÓN**

**OFIMÁTICA**

Office 2007 .....	30 horas
Diseño de páginas web .....	30 horas
Usos educativos de internet .....	30 horas

**HABILIDADES PERSONALES EN EL ENTORNO LABORAL**

Inteligencia emocional .....	30 horas
Estrategias positivas para trabajar en equipo .....	30 horas

**SALUD LABORAL Y ENFERMEDADES PROFESIONALES**

Técnicas de relajación .....	30 horas
Educación de la voz .....	30 horas

**METODOLOGÍA Y HABILITACIÓN DIDÁCTICA**

Dinámica para la resolución de conflictos .....	30 horas
Déficit de atención e hiperactividad .....	40 horas
Diagnóstico y tratamiento de trastornos de aprendizaje .....	30 horas
Técnicas de rehabilitación: Fisioterapia y Psicomotricidad .....	30 horas
Higiene postural y manejo de personas con discapacidad .....	30 horas

**IDIOMAS**

Inglés básico .....	50 horas
---------------------	----------

**FORMACIÓN VIAL**

Formador de formadores de mercancías peligrosas .....	236 horas
---	-----------

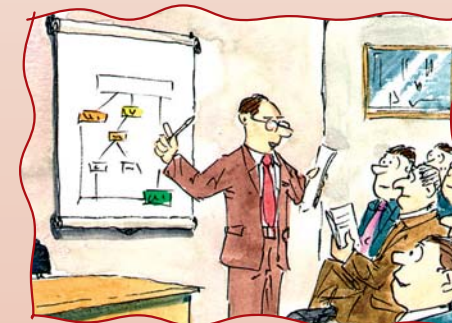

Si quieres solicitar información o inscribirte en los cursos  
envía un e-mail a:  
**ifes-cleon@cleon.ifes.es**